

oor

# schaken

met arno henzen

Met slechts één team in de 2e klasse en vijf in de derde klasse zijn de Limburgse clubs bepaald niet sterk vertegenwoordigd in de landelijke competitie. In die derde klasse is het dit seizoen weer ongemeen spannend. venlo I en Gess I draaien mee aan de top, terwijl Hoensbroek M.E. I alles in eigen hand heeft om aan de degradatie (wederom) te ontsnappen.

Onderstaande partij is uit de externe wedstrijd tussen HSC I-Hoensbroek M.E. I. Met agressief spel veroverf de witspeler snel het initiatief en hij weet datvast te houden tot het einde van de partij.

Wit: P. Vercoulen Zwart: G. v.d. Kerkhof.

**1d4,Pf6 2c4,c5 3d5,b5.** Het Wolga- of Benkögambiet. **4c:b5,a6 5Pc3!?,a:b5 6e4,b4 7Pb5.** Na de bedenker Saitsevariant genoemd: een gevaarlijke directe weerleggingspoging van de zwarte openingsopzet. **7...d6.** De pion op e4 is vergoftigd: **7...P:e4? 8De2,f5 (8...Pf6 9Pd6 mat) 9f3** en wit wint.

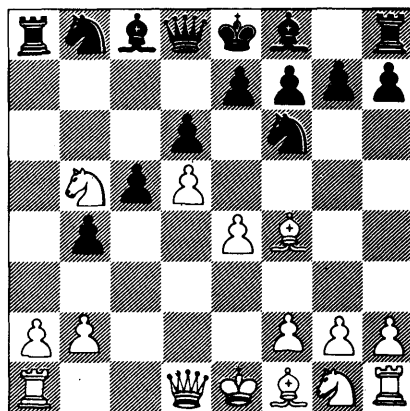

Er dreigt e5. **8...Pfd7.** De pion op e4 nemen was nog steeds zeer riskant zoals blijkt uit **8...P:e4 9Ld3,Pf6 10De2** en zwart kan **P:d6+** niet meer verhinderen, ook niet met **Ta6. 9Pf3**, hernieuwt de dreiging. **9...f6.** Consequent gespeeld hoewel de witte velden in de zwarte stelling nu wel erg zwak worden. **10Ld3,g6 11h4!,Db6 12De2,Pa6 13Pd2!** Op weg naar het ideaalveld c4. **13...Db8 14h5.**

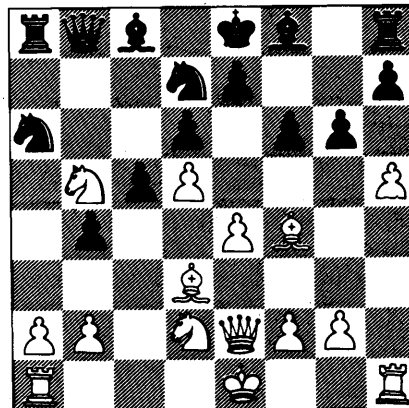

Ook meteen **Pc4** ziet er sterk uit. De bedoeling van **h5** is volgens de witspeler het dichtschuiven van de koningsvleugel waardoor de loper op **f8** niet aan het spel deelneemt en dan met **a3** de damevleugel te openen.

**14...g5 15Lg3,h6.** Anders speelt wit zelf **h6. 160-0,Pc:5?** Hier had zwart volgens de witspeler **Lg7** moeten proberen. **17L:e5!,f:e5 18a3,Kd8?!** **19Pc4!,Pc7** (19...D:b5 20P:d6 gevolgd door **Pf7+**). **20P:c7,K:c7 21a:b4,T:a1 22T:a1,D:b4 23Ta7+,Kd8** (23...Kb8 24Pa5!) **24Pa5,Db6** (24...Ld7 25Pc6+,L:c6 26d:c6 en de pion loopt door). **25Pc6+,Ke8 26Ta8,Kd7 27Dg4+,Kc7 28D:c8 mat.**