

port

# SCHAKEN

met Arno Henzen

Al eerder is vermeld dat de Limburgse kampioenschappen dit jaar ongemeen spannend verliepen. Na twee rondes waren er nog liefst vijf mensen met een 100% score. Met veel spanning werd uitgezien naar het duel tussen de Limburgs kampioen van 1986, Henk Temming en die van 1987, Jacq Renet. De verliezer zou praktisch zo goed als uitgeschakeld zijn voor de race op de eerste plaats. Deze ronde zou dus, zoals dat met een goed Nederlands woord heet, een „Vorentscheidung“ brengen.

**Wit:** H. Temmink.

**Zwart:** J. Renet.

**1. e4,g6 2. d4,Lg7 3. Pc3,d6 4. Le3,Pf6.** Via zetverwisseling toch 'n Pirc-verdediging. Een systeem dat beide spelers al vele jaren spelen. **5. h3,0-0 6. g4!?** Ongebruikelijk. Het idee is volgens de witspeler 't g3-systeem te spelen met een zet extra-g2-g4 i.p.v. g2-g3-g4. Dit gaat op als zwart de normale ontwikkelingsbanen volgt. De vraag is echter of zwart snel tegenspel kan ontwikkelen en zo kan profiteren van de verzwakking van de witte koningsvleugel. In dit licht is waarschijnlijk de volgende zet van zwart te zien. **6. ...d5? 7. e5,Pe4.** Min of meer gedwongen, aangezien Pe8 veel te langzaam is. **8. P:e4,d:e4 9. Lg2,f6 10. e:f6,e:f6 11. L:e4,f5?!** Consequent maar tweesnijdig aangezien ook de eigen koningsvleugel nu ernstig wordt verzwakt. **12. g:f5,g:f5 13. Ld3,De8.** Zwart wil graag f4 spelen maar op meteen f4 volgt sterk Dh5. **14. De2.**

**14. ...f4? (14. ...c5!?) 15. L:f4,L:d4 (15. ...T:f4 16. D:e8+, 15. ...D:e2 16. P:e2) 16. 0-0,Pc6 (16. ...D:e2 17. P:e2,L:f2 18. Tdf1,Lb6 19. Lc4 gevolgd door Le5) en wit wint materiaal) 17. Lc4+,Kg7 18. T:d4!,D:e2 19. P:e2,P:d4 20. Le5+,Kh6 21. L:d4.** Zwart had hier gerust kunnen opgeven. Er volgde echter nog: **21. ...Lf5 22. Tg1,Lg6 23. Le3+,Kg7 24. Pf4,Kf6 25. Ld4+,Kf5 26. Pe6,Tfc8 27.**

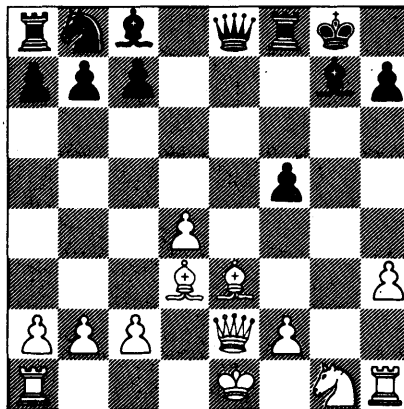

**Tg5+** en zwart gaf op want de volgende zet is Ld4 mat.

Tot slot nog 'n partijfragment uit de Limburgse kampioenschappen.

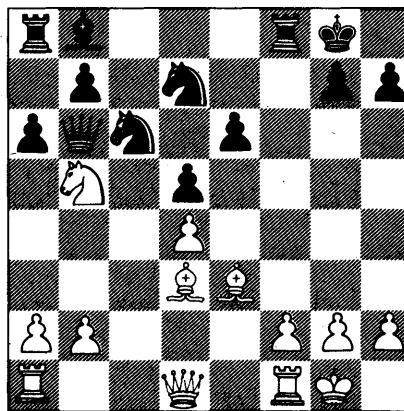

De diagramstelling geeft de stelling weer na de 16e zet van zwart, uit een partij tussen L. Hendriks en W. v. Zanten. Het paard op b5 is aangevallen en na de normale zet Pc3 kan zwart eenvoudig nemen op b2. De witspeler probeerde daarom **17. Dg4**. Waarom is ook deze zet niet goed?