

# SCHAKEN

met Arno Henzen

In de stelling: Wit: Kf2, Df3, Ta1, Th1, Lb6, Ld3, a2, b2, c2, g2, h5  
Zwart: Kc8, De7, Td8, Ld7, Lg5, a6, b7, d5, f4, h7

was de opgave wat de juiste zet is 1...Tde8 of 1...Lh4+. In de partij volgde 1...Lh4+ 2°g1,Tde8 3L:a6! de enige kans van wit in deze stelling. Er volgde 3...Lc6? =De zwartspeler blijkbaar verrast door L:a6 is van slag en gaat meteen in de fout. Correct was 3...b:a6! 4Dc3+,Lc6 gedwongen 5D:c6+,Kb8 6T:h4 wint een stuk aangezien terugslaan op h4 mat in 2 betekent: echter met de tussenzet 6...f:c8 wint zwart de toren hoewel wit makkelijk remise houdt na 7D:d5,D:h4 8Lf2!, mat in 2 dreigend 8...Dd8 9Db4+,Ka8 10De4+ etc. Wit heeft meer dan genoeg pionnen voor de kwaliteit echter op winst spelen in deze stelling is riskant gezien de onveilige stand van z'n eigen koning. =Na 3...Lc6 volgde in de partij 4Dh3+,Ld7 =Ook 4...Kb8 5D:h4,D:h4 6T:h4,b:a6 7T:f4,Te2 8Tf2 is in 't voordeel van wit =5Dc3+!,Lc6 gedwongen 6D:c6+,Kb8 7D:b7+,D:b7 8L:b7,K:b7 9T:h4,K:b6 10T:f4 en wit won het toreneindspel makkelijk.

Beter dan de partijvoortzetting was echter 1...Tde8! waarna wit vrij machteloos zal moeten afwachten hoe de zwartspeler zijn stelling versterkt, aangezien 2L:a6,Lc6! nu een goeie zet 3Dh3+,Kb8 alleen maar zwart helpt om zijn stukken in betere positie te brengen.

Bijv. 4Ld3,Db4 en de looper op b6 heeft al geen veld meer. In een stel-

ling als de voorafgaande speelt de tactiek een alles overheersende rol. Er moet zoveel mogelijk worden doorgerekend, waarbij een oppervlakkig zetje voldoende kan zijn om een veelbelovende stelling om zeep te helpen.

Deze week nogmaals een partijfragment uit het toernooi in Schaesberg.

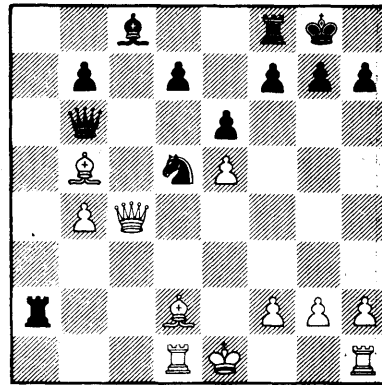

De diagramstelling is uit een partij tussen R. Honings en J. Balter. Zwart staat een pion voor en de stukken die hij ontwikkeld heeft ontplooiën maximale activiteit. Echter als wit in deze stelling de kans krijgt te rocheren zou hij niet slechter staan aangezien zwart z'n ontwikkeling op de damevleugel niet kan voltooien. Met welke zet weet zwart z'n voordeel te vergroten?

12-7-86