

port

# SCHAKEN

met Arno Henzen

In de stelling:

Wit: Kg1, De3, Ta1, Tf1, Ld4, Pc3, Pg3, a2, b2, c2, e5, f5, g4, h2

Zwart: Ke8, Dd8, Tc8, Th8, Lh4, Pd7, Pe7, a6, b7, d5, e6, f7, g6, h7

was de opgave of zwart hier terecht de pionwinst met 18... L:g3 19h:g3,g:f5 20g:f5,P:f5 achterwege liet? De voortzetting was dan geweest 21T:f5,e:f5 22e6!,Pf6 23Te1!,Tc6 er is niks beters.

24L:f6,D:f6 25P:d5 en wit wint bijv.: 25...D:e6 26Dd2 of 25...Dd8 26Dd4 en nu 26...0-0 27Pf6+,Kh8(27...Kg7 28Pe8+!) 28 Pd7+,Kg8 29e7 of 26...Tg8 27Pf6+,Ke7

28P:g8+,D:g8,D:g8 29e:f7+, 29...K:f7 30Dd5+,Kg7 31Te7+,Kf8 32Te8+!. En na 25...Dg6 komt 26De5! dreigend Db8 en op 26...0-0 heeft wit 27Pe7+.

Deze week nogmaals een partij uit de interne competitie van Hoensbroek M.E. De zwartspeler bedient zich van de Aljechin-verdediging. Het doel hiervan is kort gezegd de witspeler uitlokken om een breed pionnencentrum op te richten en dit dan onder druk te zetten met de lichte stukken.

Wit: J. Beuckens. Zwart: W. v.d. Wal.

1e4,Pf6 2e5,Pd5 3d4,d6 4c4,Pb6 5f4 de witspeler heeft geen bezwaar tegen het zg. jachtspel. 5...d:e5 6f:e5,Pc6 7Le3! Wit heeft zijn pionnencentrum echter zijn ontwikkeling is wat achteropgeraakt. De gevaren hiervan blijken duidelijk als wit hier achteloos 7Pf3 zou spelen bijv. 7...Lg4 8Le3,L:f3 9g:f3,e6 10Pc3,Dh4+ 11Lf2,Df4 en zwart is al in het voordeel. 7...Lf5 8Pc3,e6

9Pf3,Pb4 10Tc1,c5! aantasting van het pionnencentrum 11d5?! een dubieus pionoffer. Beter is hier 11Le2 om de ontwikkeling te voltooien. 11...e:d5 12c:d5,P4:d5 13Lb5+,Ld7 14Lg5 om stukkenruil te voorkomen 14...Le7 = zwart mist hier de kans om de druk op zijn stelling te verlichten met 14...P:c3!/ bijv. 15T:c3,Le7 16L:e7,D:e7 etc. = 15L:d7+,D:d7 16 Pe4,0-0 170-0,L:g5 18Pf:g5,De7 19Dh5,h6 20e6.

Diagramstelling: wit: Kg1, Dh5, Tc1, Tf1, Pe4, Pg5, a2, b2, e6, g2, h2 na de 20e zet: zwart: Kg8, De7, Ta8, Tf8, Pb6, Pd5, a7, b7, c5, f7, g7, h6 van wit.

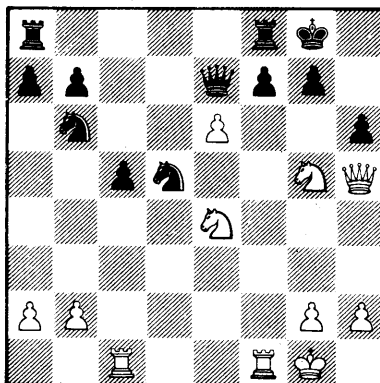

De opgave is of 20...f:e6 21Dg6 winnend is voor wit? In de partij volgde 20...f6, zwart kan het paard natuurlijk niet nemen. 21Pf7! 21...D:e6 22P:h6+,g:h6 = 22...Kh8 23Pg5! = 23Dg6+,Kh8 24D:h6+,Kg8 25 Dg6+,Kh8 26Tf5,D:f5 de enige zet 26D:f5,Kf7 28Te1,Tad8 29P:c5,Pc7 30Dg4+,Kf7 31Dh5+ 1-0.