



schaken

met arno henzen

Als er een enquête onder clubschakers zou worden gehouden met onder andere als vraag welke kleur ze prefereren, wit of zwart, dan zou (ongetwijfeld) in 9 van de 10 gevallen de witte stukken de voorkeur genieten. Ook de vele meters openingsboeken hebben daarin geen verandering kunnen brengen, hoogstens een verschuiving. Zijn er aan de ene kant in veel openingen methodes gevonden voor zwart om snel afdoende tegenspel te ontwikkelen, zo zijn er aan de andere kant ook voor wit manieren gevonden om het initiatief dat hij vanaf de beginzet heeft vast te houden. In onderstaande partij komt een zeer actuele opening op het bord. Met agressief spel weet de witspeler het initiatief vast te houden. Wit: M. Marell. Zwart: P. Kleih.

1. e4, c5 2. Pf3, e6 3. d4, c:d4. 4. P:d4, Pf6 5. Pc3, d6. De Scheveningenvariant van het Siciliaans. 6g4! Het uitroepteken is voor de intentie. Met 6g4 wordt de Keres-aanval ingeleid. Met zijn eerste vijf zetten heeft zwart zich slechts gezond opgesteld wat het wit reeds mogelijk maakt met g4, vroeger of later gevolgd door g5, de nodige ruimte te winnen op de koningsvleugel. 6...Le7 7. h4, h6 8. Df3. De witte dame dekt de toren op h1, zodat g5 weer mogelijk wordt. 8...e5?!. Volgens de witspeler moet zwart hier 8...h5 proberen. 9. Pf5, L:f5 10. e:f5. Veiliger was 10. g:f5. Maar met zijn 6e zet heeft de witspeler al aangegeven niet zozeer op veiligheid bedacht te zijn. 10...Pc6 met het idee Pd4. Te proberen was 10...d5, bijv. 11. g5, e4 12. Dg2 etc. 11. Lb5, Tc8 12. g5!, h:g5 13. h:g5, T:h1+ 14. D:h1, Pd7 15. Dh8+, Lf8. Zwart staat reeds moeilijk. De rochade kort of lang is verhinderd en de witte stukken staan veel actiever. 16. Le3, a6 17. La4, Pb6 18. Lb3, Pa5.

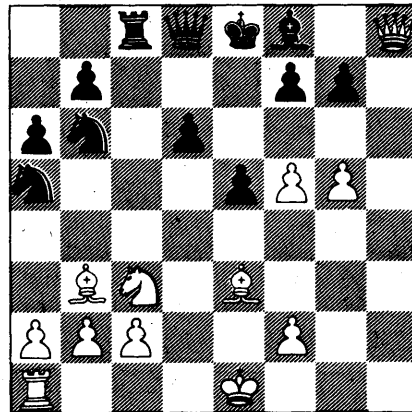

19. f6!?. Zoals de witspeler aangeeft had hij hier meteen kunnen winnen met 19. L:f7+, K:f7 20. Dh5+, Ke7 (20...Kg8 21g6) 21. L:b6, D:b6 22. Pd5+ met dameswinst. 19...g6?. Volgens de witspeler was 19...g:f6 de beste kans. Wit zal dan waarschijnlijk voortzetten met 20 L:b6, D:b6 21. Pd5 gevolgd door P:f6+ met aanval. 20. L:f7+!. Nog steeds correct. 20. ..K:f7 21. Dh7+, Ke6?! (Relatief beter was 21...Ke8 22. D:g6+, Kd7 23. Df7+, Kc6 en wit heeft verschillende goede voortzettingen. Het eenvoudigste lijkt me 24. g6). 22. L:b6, Kg8 23. Dh3+, Kf7 24. D:c8. De rest is eenvoudig. 24...D:b2 25. Tb1, Da3 26. Dd7+, Kg8 27. De6+, Kh8 28. Ke2. Een leuke slotzet. Th1 en mat is niet meer te vermijden. Ondanks de gemiste kans op de 19e zet, een goede partij van de witspeler.

Gezien de ruimte die mij nog rest zal de opgave van twee weken geleden de volgende keer behandeld worden.