

SCHAKEN

met Arno Henzen

De nu volgende partij sluit goed aan bij wat vorige week werd besproken. Ook in deze partij gaat de witspeler al op avontuur voordat hij de ontwikkeling heeft afgesloten. Hij wint 'n pion maar de ontwikkelingsachterstand blijkt al snel van meer belang.

Wit: M. Frenken (Fortuna). Zwart: J. van Mechelen (Pionneke) K.O.-beker.
1. f4,d5 2. Pf3,Pf6 3. e3,g6 4. c4,e6 5. Pc3,Lg7 6. c:d5,c:d5 7. Lb5+? De opstelling van wit brengt 'n zekere verzwakking van de witte velden met zich mee. Het is daarom niet raadzaam om de looper van de witte velden te ruilen. **7. ...Ld7 8. Db3,pc6?** Er was geen bezwaar tegen **8. ...L:b5 9. D:b5,Dd7. 9. P:d5?** In aanmerking komt de rochade. **9. ...P:d5 10. P:d5,Db6!**

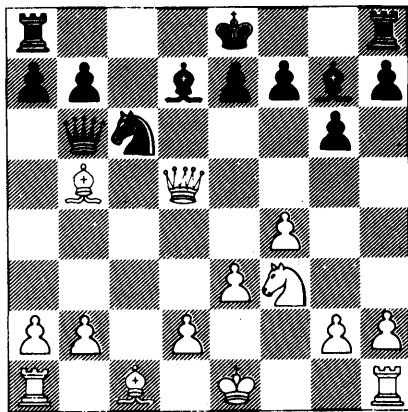

Voor de pion heeft zwart ontwikkelingsvoorsprong die nog zal worden vergroot door de tempowinst die hij zal boeken bij het opjagen van de witte dame. **11. Pg5?!,0-0.** Op D:d7 heeft zwart natuurlijk D:b5. **12. La4?** De witspeler blijft hardnekkig weigeren iets aan de ontwikkeling van z'n stukken te doen. **12. ...Tad8 13. Db3,Pb4 14. 0-0,L:a4 15. D:a4,Pd3.** Het paard houdt nu de witte stelling in een ware wurggreep, wat de reden is dat men bij deze positie van het paard ook wel

van een inktvis spreekt. **16. Pf3,tc8 17. Tb1,tfd8 18. b3,Tc2?** Zoals in het commentaar bij deze partij aangegeven, is **18. ...Td5!** sterker. Er dreigt Tdc5 en op **19. La3** volgt **19. ...Ta5 20. Dd7,Td8 21. D:e7,Lf8** en zwart wint. Wit heeft niet beter dan **19. b4** waarna zwart met **19. ...P:f4** de pion kan terugwinnen of kan proberen de druk verder op te voeren. **19. La3,t:a2 20. Lc5,Da6,** 't enig, **21. D:a6,t:a6 22. L:e7,Td7 23. Lh4,ta2.** Zwart heeft nog steeds voldoende compensatie voor de pion. **24. Tfd1,h6 25. Kf1,a5 26. Ke2,b5 27. Le1,Tc2 28. Pd4!!**

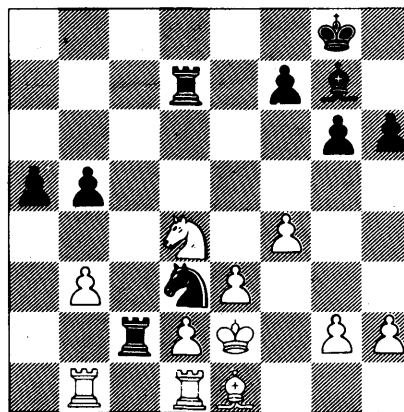

De pointe van de vorige zetten. Wit geeft de pion terug om van dat lastige paard op d3 af te komen. **28. P:f4+ 29. e3:f4,L:d4 30. Tdc1,T:c1 31. T:c1,Ta7 32. Kd3,Lf6 33. Lf2,Ta8 34. Tc5,a4 35. b:a4,b:a4 36. Tc2,a3e 37. Ta2,Lb2 38. Lc5,Ta5 39. Kc4,Ta8 40. Lb4.** Tijdnood: **40. L:a3!,T:a3 41. t:b2** of **40. ...L:a3 41. Kb3. 40. ...Te8 41. d3,Tc8+ 42. Kb3,Td8 43. Kc2,Td4 44. Ld2,kg???** **45. G3?? 45. T:b2,a:b2 46. Lc3!** en wit wint. **45. ...Kf8 46. Lc3,L:c3 47. K:c3,ta4 48. Kb3,Td4 49. Td2,Ke7 50. K:a3,Kf6 51. Kb3,H5 52. h3? 52. Kc3,Ta4 53. d4** met winstkansen voor wit. **52. ...h4 53. Kc3,Ta4 54. g4,T:f4 55. d4,Ke6 56. Te2+,Kd6 57. Te3,Tf1 58. Kd3,Td1+ 59. Ke4,f5+** remise.