MAANDBLAD

VAN DE

VENRAYSE

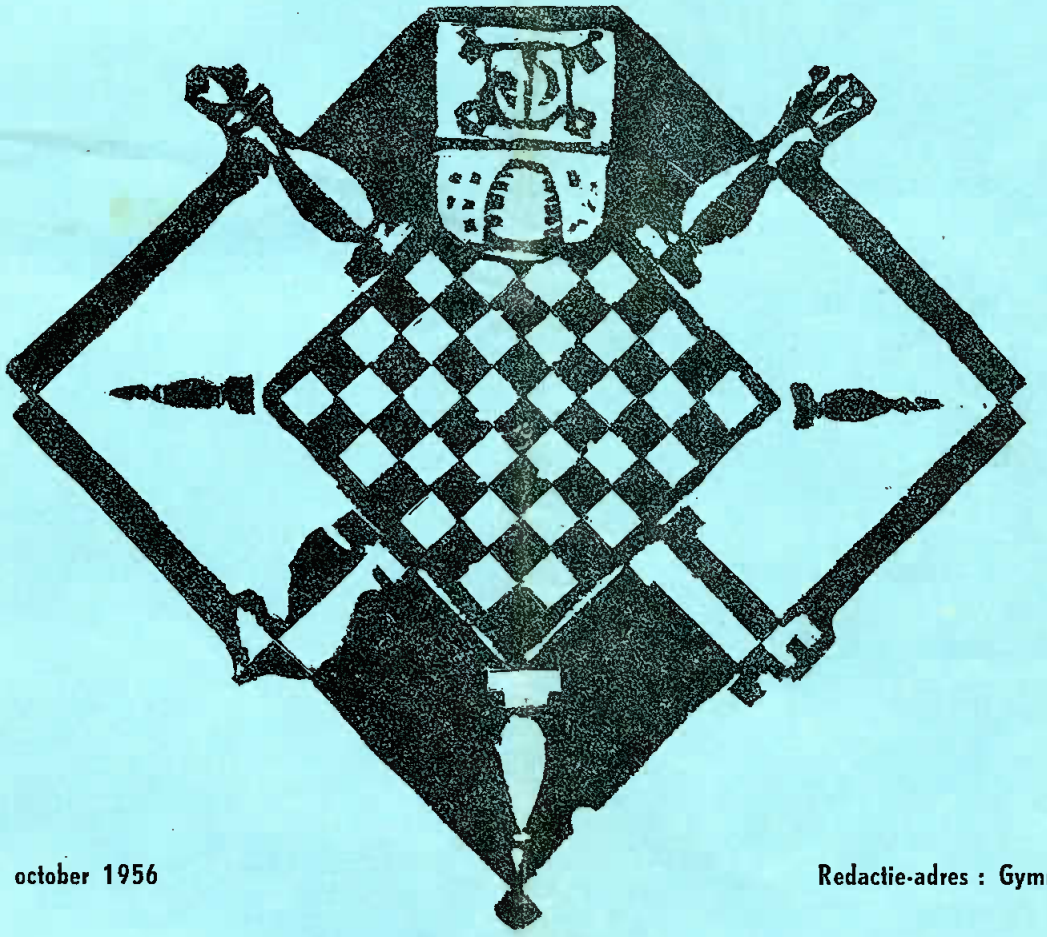

Opgericht 1 october 1956

Redactie-adres : Gymnasium I.C.

SCHAAKVERENIGING

Wie een goede zet wil doen
voor
reparatie en nieuwe schoen
gaat niet voor niks
naar
JAAP HENDRICX

Alles voor Uw **fiets**

■

De Rijwielkoning
Patersstraat 24 telefoon 829

De grootste sortering
vulpennen
vindt u in BOEKHANDEL
H. Messemaeckers

Door **Thomassen** gekleed

uw geld
goed besteed

JOS. C. M. NEETESON
Apoth.-Ass.
Drogisterij „De Adelaar"
meest betrouwbaar adres

HYPOTHEKEN
FINANCIERINGEN
op elk gebied
ALLE VERZEKERINGEN
deskundige voorlichting en behandeling

Assurantiekantoor
F.H. Bergmans & Zn.
Leunseweg 25b Tel. 677

ONDERVINDT 't

KLEDING WINT 'T

Levensmiddelenbedrijf
„Spee"
BROOD BANKET
KRUIDENIERSWAREN
◆
Paterslaan 13 Tel. 563

PIET SMITS
IJzerwaren
Gereedschappen

Peter Swenker
Fotograaf
Goede foto's
op elk gebied

OPLEIDING
STENOGRAFIE
TYPEN
systeem Pont
W. STAPPERS
Julianasingel 33

TENNISCLUB
T. C. V.
◆
Aanmeldingen voor lidmaatschap:
secretariaat Julianasingel 33

UW ADRES VOOR
ROOKARTIKELEN
Speciaalzaak
Jac. van Dijck
Langstraat
Telefonisch te bereiken 991

U bent
nooit schaakmat
met textiel en woningtextiel
van
P. van Opbergen
Grotestraat 24

1e Jaargang No 6 MAANDBLAD 1 maart 1957

van de

VENRAYSE SCHAAKVERENIGING

Schaakliefhebbers zijn steeds welkom op de klub-avond (donderdag 8 uur in "De Keizer").

Schaakliefhebbers, die geen lid willen worden, maar toch de Venrayse Schaakvereniging willen steunen, kunnen voor *f* 2,50 per jaar donateur worden en ontvangen dan maandelijks ons klub-blad.

HET BONDSTOURNOOI

Bij het verschijnen van dit nummer is het Bondstournooi alweer verleden tijd. Daarop terugblikkend is het een verheugenis de velerlei medewerking te gedenken, welke het bestuur mocht ondervinden. De Raad der Gemeente verleende *f* 50,-, diverse giften, prijzen en donateurs kwamen tijdig ter hulp en de niet genoeg te waarderen gastvrijheid aan verschillende schakers verleend, dit alles tezamen maakte dit tournooi tot een waar schaakfestijn.

De deelname was boven verwachting groot en er werd, zoals dat bij een tournooi hoort, heftig en dapper gestreden. Elders in dit blad zult U de gedetailleerde uitslagen vermeld vinden.

Het is niet te veel gezegd, dat dit schaakgebeuren er een is geweest, waarop Venray in schaakkringen zeker trots mag zijn. Dank zij veler medewerking, financiële en morele steun.

L.E.

HET BONDSTOURNOOI

Het Bondstournooi van de Limburgse Schaakbond, dat dit jaar in Venray werd gehouden, is een overweldigend succes geworden.

Toen het bestuur van de L.S.B. tot ons het vererende verzoek richtte om dit jaar de organisatie van het Tournooi op ons te nemen, hebben wij dit wel even in beraad gehouden en ons afgevraagd, of de aanvaarding ervan wel verantwoord zou zijn. Zouden er genoeg deelnemers zijn ? Als men het elders had moeten opgeven wegens gebrek aan deelname, was dan de ongunstige ligging van Venray in het noorden van de provincie geen ernstig bezwaar ? En dan de omvangrijke organisatie !

Maar nu we achteraf kunnen zeggen dat er 76 deelnemers waren, dat er met 12 man in de hoofdklasse en met 16 in de 1e klasse werd gespeeld, dat België en Duitsland elk met 5 sterke spelers vertegenwoordigd waren, kortom, dat dit tournooi numeriek en kwalitatief sterker bezet was dan voorheen in grotere en gunstiger gelegen plaatsen van Limburg het geval was, - nu blijkt wel dat het optimisme van ons bestuur bij de aanvaarding van de verantwoordelijke taak niet misplaatst was, maar ook, dat er aan de organisatie hoge eisen zijn gesteld.

De grote toeloop was voor ons een ware voldoening, maar zij bracht

ook weer nieuwe zorgen mee: zorg voor het nodige materiaal (borden, stukken en klokken), zorg voor de nodige tafels in de tournooizaal, zorg voor de aanschaf van prijzen, zorg voor huisvesting enz.

Hier past een woord van oprechte waardering voor allen die op enige wijze het hunne hiertoe hebben bijgedragen, voor de verenigingen die ons met materiaal geholpen hebben, voor hen die logies verleenden en prijzen gaven, voor het gemeentebestuur dat subsidie gaf, maar bovenal voor onze sekretaris Jan Brouns, die met onvermoeide energie geijverd heeft om dit tournooi te doen slagen: wanneer we van een succes kunnen spreken komt de eer daarvan aan hem het meest toe. Hij en onze voorzitter Jan Peters hebben hun schouders onder het zware werk gezet. Het zijn dezelfde twee voortvarende bestuursleden, die ook de oprichting van ons Maandblad hebben gestuwd en die het aantal klubleden hebben opgevoerd, zodat we dit jaar met een tweede team in de competitie konden verschijnen.

En nu het Tournooi zelf.

Zaterdagavond 16 februari om half zes zou nominaal de Opening plaats hebben. Maar niet alle deelnemers waren op tijd aanwezig en door het wegblijven van enkelen, die zich aangemeld hadden, moest de indeling van de groepen opnieuw geregeld worden, zodat het al ruim zes uur was toen de voorzitter eindelijk het woord kon nemen om de deelnemers toe te spreken en welkom te heten. Daarna werden er zeer waarderende woorden tot onze vereniging gericht door de heer G.Smets, die het Bondsbestuur vertegenwoordigde, alsmede door de edelachtbare heer Burgemeester, die ons de eer aandeed door zijn tegenwoordigheid en toespraak de Opening van het Tournooi op te luisteren.

Het was intussen zeven uur geworden (een uur later dan geprojekteerd was), toen de deelnemers door de wedstrijdleider, Pater Otger Janssen O.F.M., aan de borden genodigd werden.

Toen kwam de grote stilte, waarin de stille strijd van de denkende geest gestreden werd, een stilte die later op de avond nu en dan verbroken werd, toen de dames van de meespelende leden en een enkele luidruchtige bezoeker waren binnengekomen in de tournooizaal. Al spoedig na de aanvang van de strijd werd Dr. Veraart opgemerkt, die de gemeente-subsidie voor ons bepleit had en die van zijn belangstelling voor het schaken blijk gaf door lange tijd bij de verschillende borden te blijven toekijken. Om elf uur was de eerste ronde afgelopen.

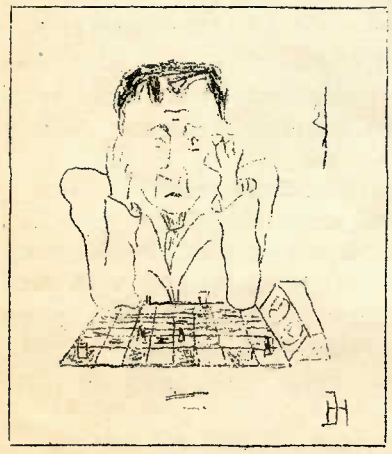

Zondagmorgen om half tien begon de tweede ronde. Ook nu waren er veel te-laat-komers en twee deelnemers ontbraken helemaal, wat niet prettig was voor hun tegenspelers, die weliswaar reglementair een winstpunt cadeau kregen, maar die toch liever om dat puntje gestreden hadden. Toen om ongeveer twee uur ook deze ronde beëindigd was, begon er op de

score-tabel, waar de punten ingevuld werden, al tekening te komen.

Maar de eindbeslissing zou pas vallen in de derde ronde, die zondagmiddag om drie uur begon. Een stille strijd, zoals zaterdagmiddag, was het niet: er waren deze middag talloze bezoekers die naar het tournooi en naar de prijzen kwamen kijken, zodat het nogal een geroezemoes was. Maar die drukte gaf toch een gezellige indruk, en de spelers, die intensief in hun spel verdiept waren, schenen er geen hinder van te hebben; er werd tenminste niet ge-ssst !

In de pauze tussen de tweede en derde ronde was de heer Conings (kampioen van Belgisch Limburg) even op en neer gereisd naar België om nog andere Belgische heren en dames (o.a. zijn meisje) op te halen. En toen Conings tegen het einde van de laatste ronde gewonnen stond, hoorde men zijn landgenoot Colemont tot het meisje zeggen: "Houd uw gelukskus maar gereed, hij wint het !"

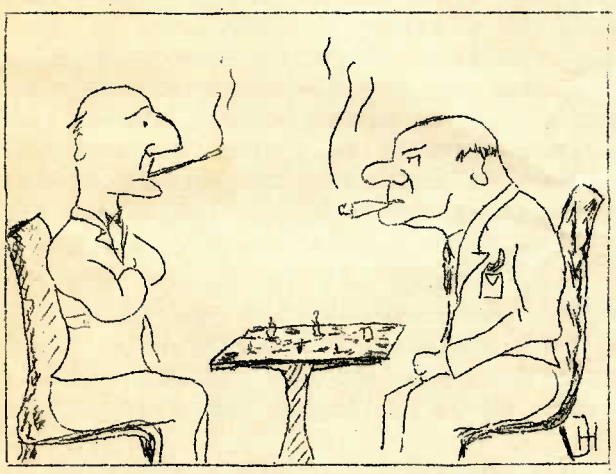

Door het uitspelen of het arbitreren van enkele nog onbeslisste partijen en door de twee bliksempartijtjes, die de heren Colemont (België) en Nachtmann (Duitsland) onder enorme belangstelling speelden en die beide door de Belg (matador in "vluggertjes") gewonnen werden, was het intussen kwart voor acht geworden toen het gewichtige ogenblik van de prijsuitreiking aanbrak. Op de score-tabel had ieder al kunnen zien, of hij voor een prijs in aanmerking kwam.

De wedstrijdleider bedankte eerst alle deelnemers voor hun massale opkomst, waardoor zij dit tournooi tot een succes gemaakt hadden, en voor hun prettige onderlinge houding, waardoor zij zo'n aangename sfeer geschapen hadden. Daarna maakte hij bekend dat er een heel bijzondere prijs gereserveerd was voor de drie hoofdgroepen, die de zwaarste strijd hadden moeten leveren, nl. het cadeau van de Gebr. van Mil, bestaande in de stof voor een volledig fantasie-kostuum. Bij loting viel deze prijs ten deel aan de heer Kosman uit Venlo, die toevallig ook de hoogste score had behaald van 3 punten uit drie partijen, wat in de hogere regionen een bijzondere prestatie mag heten. Daarom stond hij zijn persoonlijke eerste prijs af aan de verliezer in groep 2, nl. Prof. Bleukx uit Maaseyk.

Daarna mochten de prijswinnaars successievelijk naar het podium komen, waar een weelde van prijzen lag uitgestald, zo rijk en aanlokkelijk, dat het vaak moeilijk was een keuze te maken. Door loting was bepaald in welke volgorde de negentien groepen mochten kiezen: dat leek ons aardiger en meer in de geest van het tournooi, en het droeg de goedkeuring ook van de hogere groepen weg.

Hier volgen de namen van de eerste- en tweede-prijs-winnaars:

Groep 1: J.Conings (België) 2 p., M.Kloostra (Roermond) en P.Göbbels (Treebeek) 1½ p.; Groep 2: A.Kosman (Venlo) 3 p., G.van Megen

(Arcen) 1½ p.; Groep 3: J.Colemont (België) en G.Nachtmann (D'land) ieder 2½ p.; Groep 4: G.Smets (Venlo) 2 p., Hendrikx (België) en J.Peters (Venray) ieder 1½ p.; Groep 5: F.Baburek (Heerlen) en A.Kruytzer (Roermond) ieder 2 p.; Groep 6: H.van Spijk (Venlo) 2½ p., C.v.d.Weyer (Treebeek) 2 p.; Groep 7: K.Hoffesommer (D'land) 2½ p., H.Ebberink (Venray) 2 p.; Groep 8: P.Osieja (D'land) en L.de Lang Evertsen (Vierlingsbeek) ieder 2½ p.; Groep 9: J.Thielen (Tegelen) 3 p., G.Spelmann (D'land) 2 p.; Groep 10: J.Bruysten (Cuyk) en Th.Spelmann (D'land) ieder 2½ p.; Groep 11: G.de Clerck (Cuyk) 3 p., P.Perré (Venlo) 2 p.; Groep 12: Th.de Vos (Cuyk) 2½ p., A.Thielen (Maasniel) 1½ p.; Groep 13: P.Reumers (Maasniel) 3 p., J.v.d.Hoek (Cuyk) 2 p.; Groep 14: A.Lucassen (Venray) 3 p., J.v. Mierlo (Valkenswaard) 2 p.; Groep 15: L.Groenewegen (Nootdorp) 3 p., H. v.Uum (Cuyk) 2 p.; Groep 16: H.Hagedoorn (Heerlen) 3 p., J.Brenninkmeijer (Lichtenvoorde) 2 p.; Groep 17: Th.Vergeer (Montfoort) 3 p., A.Huggers (Boxmeer) 2 p.; Groep 18: W.Boekholt (Boxmeer) en H.Manschot (Lichtenvoorde) ieder 2 p.; Groep 19: F.Stokman (Amsterdam) 3 p., J.Hulsman (Venray), W.Stappers (Venray) en B.Baldwin (Tilburg) ieder 1 p.

Na afloop van de prijsuitreiking sprak de heer G.Smets nog een waarderend woord en ook de edelachtbare heer Burgemeester, waarna de heer Colemont namens de Belgen en de heer Hoffesommer namens de Duitsers in sympatieke bewoordingen spontaan uitdrukking gaven aan hun voldoening over dit tournooi, dat - volgens Colemont - alle tournooien die hij had bijgewoond, overtrof in gezelligheid en intimiteit. We mogen gerust aannemen dat hiermee de stemming van alle deelnemers vertolkt was, want algemeen waren er al uitingen van voldaanheid vernomen.

Het was een tournooi met sfeer, waartoe ook de intieme zaal van "Prinsenhof" heeft bijgedragen. Het was een tournooi dat bij de leden van onze vereniging het entoesiasme weer hoger opgevoerd heeft, een tournooi dat aan de Venrayse Schaakklub een goede naam heeft bezorgd in de schaakkringen van Nederlands en Belgisch Limburg en van het Rijnland, een tournooi dat zal voortleven in de herinnering van ieder, die het meemaakte.

En zou dit tournooi misschien de sterke schakers, die er in Venray nog zijn, kunnen stimuleren om tot onze vereniging toe te treden ? Laten we het hopen. Want het blijft nog altijd waar, dat hier in Venray een schaakklub zou kunnen zijn, die de schrik was van heel Noord-Limburg.

In Amerika heeft men als nieuwste snufje voor schaakentoesiastelingen schaakbehangselpapier ontworpen, waarop problemen en standen zijn afgebeeld. Ons bestuur had - in overleg met de heer Dirckx - dit behang voor ons klublokaal willen aanschaffen, maar het was iets te duur: het kost nl. $ 8,50 per rol bij afname van 6 rol en bij kleinere hoeveelheden $ 12 per rol.

BELANGRIJKE MATSTELLINGEN

4. Het mat met Toren en Loper.

Uit bovenstaande voorbeeldjes zien we, dat het mat met T. en L. vrijwel analoog is aan het mat met T. en P. uit de vorige rubriek. Misschien kunnen we beter spreken van een variatie, want geheel gelijk zijn de twee gevallen niet, zoals we zullen zien, doordat de L. (in tegenstelling met het P.) ook uit de verte kan meespreken.

Beginnen we met een eenvoudig geval uit het leerboek van de oud-wereldkampioen Capablanca, Chess Fundamentals.

Wit: Kh1, Dh3, Tf3, Lb2; pi. a2, b3, c2, d3, g2 en h2.

Zw.: Kg8, Dc6, Te8, Lb7; pi. a6, b6, c5, f7, g6 en h7.

Wit aan zet forceert het mat in 3 zetten: 1.Dh7:+,Kh7:; 2.Th3+,Kg8; 3. Th8 mat.

Terecht merkt Capablanca ("de grote Cubaan") op, dat men zulke kombinaties, die vaak voorkomen, eens onder ogen moet gehad hebben, om ze ook in gekompliceerder vorm te kunnen ontdekken. We kunnen dit al direkt illustreren uit een partij Dr. Euwe - Lohman (Rotterdam 1923):

Wit: Kc1, Dh3, Td1 en h1, Lb2 en f1, Pc2; pi. a2, c4, d2, f2 en g2.

Zw.: Kg8, Dd8, Ta8 en e8, Lg7, Pb8 en e7; pi. b7, b4, c6, d4, f7 en g6.

Wit aan zet speelt 1.Pd4: ! Wat dreigt er ? Zoek dit zelf eerst eens uit. Hier volgt de oplossing, maar nog niet kijken. Er dreigt 2.Dh7+,Kf8; 3. Pe6+,fe6:; 4.Dg7: mat ! Zwart meende deze dreiging te pareren door 1... Ld4:, maar nu volgt het mat op een andere manier: 2.Dh8+,Lh8:; 3.Th8: mat ! De bedoeling van 1.Pd4: was dus, de diagonaal a1-h8 voor de w.L. open te maken, en Zwart heeft daarbij nog een handje geholpen. Deze kombinatie is typerend voor onze grote landgenoot Dr. Euwe: magistraal !

Tot besluit het vermaarde korte partijtje Reti - Tartakover (Wenen 1910): 1.e4,c6; 2.d4,d5; 3.Pc3,De4:; 4.Pe4:,Pf6 (de geliefde variant van Dr. Tartakover in de Caro-Kann); 5.Dd3,e5; 6.e5:,Da5+; 7.Ld2,De5: Wat nu ? Het w.P. wordt tweemaal aangevallen en is maar eenmaal gedekt, terwijl ook pi. b2 "in" staat. Reti zet nu een duivels sluwe val en .... Tartakover hapt gretig toe: 8.0-0-0,Pe4:? Natuurlijk heeft Zwart alleen gedacht aan 9.Te1, waardoor Wit het P. terugwint. Maar wie schetst zijn verslagenheid als het heel anders toegaat: 9.Dd8+ !!, Kd8:; 10.Lg5++, en nu wordt 10...Ke8 beantwoord met 11.Td8 mat, en 10...Kc7 met 11.Ld8 mat. Geniaal gespeeld door de helaas te jong ontslapen Boheemse meester (gest. 1929 te Praag).

Over verstrooidheid van schaakmeesters gesproken: in Venlo moet het tijdens een schaakwedstrijd gebeurd zijn, dat een der spelers de as van zijn sigaar in de koffie deponeerde en de suiker in de asbak !

OPLOSWEDSTRIJD

De nieuwe opgave, uit een partij Duras - Dr. Olland, is weer een toepassing van bovenstaande rubriek over het mat met T. en L.

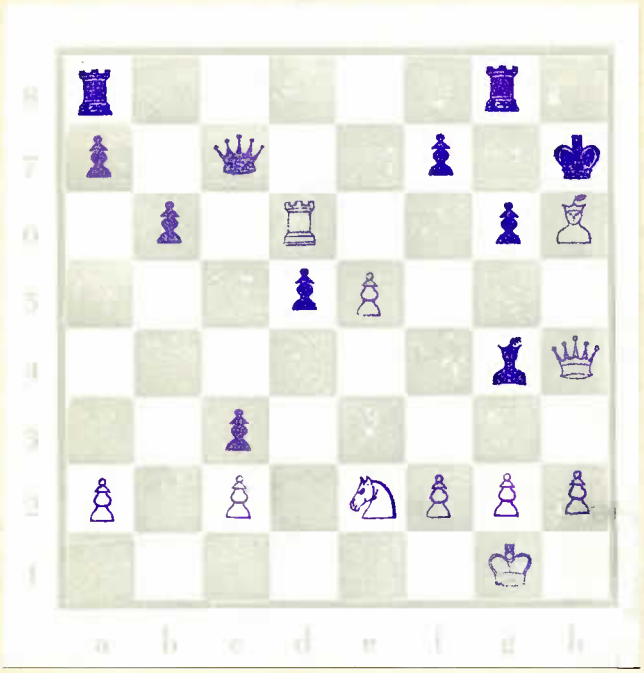

PARTIJSTELLING No 6

Wit: Kg1, Dh4, Td6, Lh6, Pe2; pi. a2, c2, e5, f2,g2,h2.

Zw.: Kh7, Dc7, Ta8 en g8, Lg4; pi. a7,b6,c3,d5,f7,g6.

Wit aan zet wint.

Oplossingen vóór 25 maart aan:
De Wedstrijdleider,
Leunseweg 2.

Oplossing van Partijstelling No 5: 1.Pf6,Ta8 (er dreigde 2.Tg8 mat); 2.Lg7+,Tg7:; 3.Th3+,Th7; 4.Th7: mat. - N.B. Ook na 1...Tag7 volgt dezelfde zettenreeks: 2.Lg7:+ enz.

Goede oplossingen werden ontvangen van: H.Ebberink, J.Hulsman, J. Kok, L.de Lang Evertsen, V.van Mil, J.Verhaegh, N.Schuurmans, A.Lucassen, Pater Probus en Br.Minervinus.

Deze opgave was ook weer tamelijk eenvoudig, omdat de weg min of meer gewezen was. Maar het was leerzaam voor de praktijk en dat lijkt ons het belangrijkste.

BLADVULLING

Verschillende soorten dieren spelen in het schaakspel een rol: Paarden, ezels, bokken, zwijnen en olifanten. De Paarden staan óp het bord, de ezels zitten ervoor. De bokken komen zo maar ineens aangerend, en als een speler zo'n bok schiet, spreekt men voor de tegenspeler van een zwijn. Een reuze-bok noemt men ook wel een olifant. Merk nog op dat van al deze dieren alleen het Paard een hoofdletter waardig gekeurd wordt.

A : Jansen heeft gisteren op de klub-avond de Dame van Willemse geslagen.

B : Maar Willemse heeft het toch zeker voor z'n vrouw opgenomen ?

Maatkleding ?

GEBR. VAN MIL

Maasheseweg 2a Tel. 572

Eerste klas en niet duur!

JUNCKER

RIJWIELEN

in elke prijsklasse.... topklasse

GEBR. LUCASSEN

LEUNEN Tel. 760

Groente en Fruit

JOCHUMS Markt 4

Dit is de juiste zet:

kopen bij

EBBERINK

ALPINO, HOED of PET

G. BAKENS

VENRAY

Goud- Zilver-
Uurwerken

Henseniusstraat 10 Tel. 650

Geschoolden en ongeschoolden,

zoekt U een prettige werkkring in het Constructie- en Metaalbewerkingsbedrijf ?

Komt eens met ons praten! C.A.O. loonregeling

M. Custers Machinefabriek-Constructiewerkplaats n.v.

VENRAY Maasheseweg Telefoon 541

Prinsenhof

De speciaalzaak voor

Radio en Televisie
Gramofoonplaten

H. Nagelhout

Grotestraat 5a Tel. 04780-251

JAC. FONCK'S MANUFACTUREN

blijken toch het voordeligst !

Ford

geeft de toon aan!

Autobedrijf L. J. VAN HAREN

Wees wijzer....

Schaak in „De Keizer"

N.V. TEGELSE METAALWAREN INDUSTRIE

T. M. I.

TEGELEN

RIJWIELDYNAMO'S
RIJWIELBELLEN

RIJWIELLANTAARNS
BROMFIETSLANTAARNS

RIJWIELACHTERLICHTEN
NEDERL. FABRIKAAT

VERKRIJGBAAR BIJ DE ERKENDE RIJWIELHANDEL

Wie lekker wil eten....

moet

VLOET'S Bakkerij en Automatiek

niet vergeten

Telefoon 472

BOEKBINDERIJ

M. KUSTERS

PRINSES BEATRIXSTRAAT 17

VENRAY

Gebr. Martens

BOUWMATERIALEN N.V.

SPECIALITEIT
WAND- EN VLOERTEGELS

Telefoon 04780-528

Voor alle

Sportartikelen
Gezelschapsspelen

uw adres:

Th. Ariaens-Kosman & Zn.

Grotestraat 6 **Grote Markt 7**

STEEDS WEER BLIJKT

fa. van den Munckhof

het aangewezen adres voor

Verenigings-, Familie- en Handels- drukwerk

Ook uw artikelen voor school en kantoor... daar zorgen wij voor!

EEN GOEDE ZET....

dat verlangen ook Uw voeten.

Laat deze eens een goede beurt geven bij

gediplomeerd voetkundige J. HENDRIKX

Grotestraat 5 Tel. 379