



de Kiebitz

10e JAARGANG NR 68

APR



MAASTRICHTSE SCHAAKVERENIGING

OPGERICHT 12 JULI 1920



D'n ierste kiebitzer

- redactie : J. Moerdijk (eindred.), Monique Klink,
Maurice Walraven, Hub Braken
Redactie-adres: J. Moerdijk, Vroenhovenweg 170
6213 HD MAASTRICHT, tel. 431368
- verschijning : zeven maal per jaar
- abonnementen : leden : gratis
niet-leden: f 25,— per jaar; losse nrs. f 3,50

msv
msv



- voorzitter : W. Wijsen, Hertogsingel 5
6211 NC MAASTRICHT, tel. 214354
- secretaris : I. Regout, Lage Kanaaldijk 81
6212 AJ MAASTRICHT, tel. 251875
- penningmeester : H. Aldenhoven, Reinaartsingel 43
6217 AH MAASTRICHT, tel. 431796
- wedstrijdleader
intern : M. Walraven, Voldersdreef 17
6216 TD MAASTRICHT, tel. 477940
- wedstrijdleader
extern : A. Amory, Koperslagersdreef 27A
6216 SN MAASTRICHT, tel. 437135
- materiaalbeheer : M. Walraven, Voldersdreef 17
6216 TD MAASTRICHT, tel. 477940
- clublokaal : Bejaardencentrum Campagne
Medoclaan 66, Maastricht, tel. 475225
- clubavond : dinsdags vanaf 19.45 uur
- jeugdavond : dinsdags 18.00 - 19.30 uur
- jeugdleaders : W. Wijsen, adres zie boven
A. Amory, adres zie boven
- postrekening : 29.58.031
- bank : 13.13.35.626 (Rabo)



de kiebitz

10e JAARGANG NR 68 APR

INHOUD	PAG.
INHOUDSOPGAVE.....	4
VAN DE REDACTIETAFEL.....	5
URUSOV- OF KEIDANSKY-GAMBIET.....	7
EXTERN UITSLAGEN EN PARIJEN.....	17
MAT IN.....	23
PRIJSVRAAG.....	25
INTERN UITSLAGEN EN PARTIJEN.....	26
SCHAAKMOTIEVEN.....	31
AGENDA.....	33



VAN DE REDAKTIETAFEL

Beste leden,

Zoals altijd probeert de redactie van de Kiebitz iedere aflevering weer de moeite van het lezen waard te maken. Zonder hulp van de leden lukt dat natuurlijk niet. Deze keer moet in het bijzonder Fred Das bedankt worden, want mede dankzij zijn bijdrage is dit weer een bijzondere aflevering geworden. Het is wellicht geen unicum, maar dan toch in ieder geval 'van voor mijn tijd' dat er in de Kiebitz een prijsvraag opgenomen is. Sla dit boekje maar eens open op pagina 25 en ga er eens rustig voor zitten, want er valt een mooie schaakprijs te winnen.

Naast deze prijsvraag bevat de Kiebitz natuurlijk weer verslagen van het interne en externe schaakgebeuren. Hierin is de laatste tijd de redactie met name Maurice Walraven opgevallen. En dan bedoel ik in schaaktechnische zin. Zijn partijen vallen op door hun geringe aantal zetten. Voorbeelden van dergelijke partijen vindt u terug op pagina 19 en 30. De lengte van de partijen zal u er niet van weerhouden ze even na te spelen.

Tot slot nog wat laatste nieuws betreffende het Nederlands Jeugdkampioenschap dat van 1 tot en met 6 april in Nijmegen gehouden is. MSV-speler Clovis Hopman zal naar alle waarschijnlijkheid een percentage van ongeveer 50% scoren (de einduitslag is bij het ter perse gaan nog onbekend), en met dat resultaat in de middenmoot eindigen. De redactie van de Kiebitz wil hem met dat goede resultaat van harte feliciteren en wacht met spanning af op de partijen die een plaats verdienen in de volgende Kiebitz.

bouw bedrijf

**ankerkaade 155
maastricht**



043 - 632717

NIEUWBOUW

VERBOUW

RENOVATIE

RESTAURATIE

UTILITEITSBOUW

BETONWERKEN

gebrs. van den hof

GAMBIETEN.

Deze keer behandelen we een gambiet dat behoort tot de open spelen. Ook deze opening wordt slechts hoogst zelden gespeeld in de grootmeesterpraktijk. Het gambiet staat bekend onder de naam Urusov- of Keidansky-gambiet. Dit gambiet geeft wit een gevaarlijke aanval in ruil voor een geofferde pion.

1. e4 , e5
2. Lc4 , Pf6
3. d4 , ed4:
4. Pf3 , Pe4:

In plaats van nemen van de pion op e4, is het voor zwart beter om met 4., Pc6 de complicaties te vermijden en over te gaan naar het twee paardenspel.

5. Dd4:

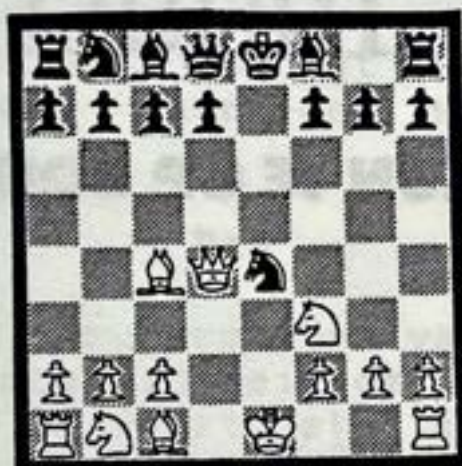

Wit heeft een voorsprong in ontwikkeling, met goede mogelijkheden om zijn initiatieven uit te breiden. Zwarts paard moet zich terugtrekken. De keuzes zijn :

- I) 5. ... , Pd6?

Een fout met grote gevolgen zoals uit het navolgende zal blijken.

6. 0-0! , Pc6

Op 6., Pc4: volgt 7. Te1+, Le7
8. Dg7:, Tf8 9. Lh6 met beslissend voordeel voor wit, aangezien zwart zijn toren moet opgeven om mat te voorkomen. (9., d6
10. Df8:+))

Eerste Nederlandse Cement Industrie

DAAR KUN JE OP BOUWEN



Lage Kanaaldijk 115
6212 NA Maastricht
Telefoon (043) 29 77 77
Telefax (043) 25 01 88

7. Te1+ , Pe7
 8. Lb3! , f6
 9. Dd5 , g5
 10. Lf4!

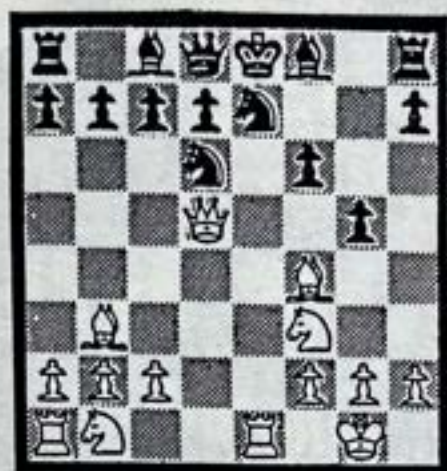

Zwart kan wits loper niet nemen vanwege 11.Dh5 mat. Wit dreigt nu met 11.Ld6: en 12.Df7 mat, waartegen wit geen verweer heeft.

II) 5. ... , Pc5

Ook dit terugtrekken van het paard geeft wit de mogelijkheid om onmiddellijk een aanval op de zwarte stelling te lanceren.

6. Lg5 , f6
 7. Le3 , c6
 8. Pc3 , d5
 9. 0-0-0 , Le7
 10. Dh4 , Pbd7

Op 10., 0-0 wordt gereageerd met 11.Pd5: en op 10., Le6 met 11.The1





LEEUW BIER

Valkenburg

*Als smaak
de keuze
bepaalt*

De partij Estrin - Taimanov (leningrad 1949) verliep verder als volgt :

11. Pd5:! , cd5:
12. Dh5+ , g6

Op 12.,Kf8 zou wit op de volgende manier gereageerd hebben 13.Dd5:,De8 14.The1 en de zwarte positie is hopeloos. Op 14.,a6 volgt 15.Pg5 (met de dreiging 16.Dg8+!!,Tg8: 17.Ph7: mat) 15.,fg5: 16.Lc5:,Pc5: 17.Df3+ of 15., Dg6 16.Ph7:+! en wit wint.

13. Dd5:

Het is nu het beste voor zwart om het stuk terug te geven met als gevolg dat hij een pion achterkomt.

13. ... , Pe5
14. Dd8:+ , Ld8:
15. Pe5: , fe5:
16. Lc5:

en wit kan zijn voordeel zonder moeilijkheden uitbuiten.

- III) 5. ... , Pf6

Het beste antwoord, hoewel wit voor de geofferde pion voldoende compensatie heeft.

6. Lg5 , Le7
7. Pc3 , Pc6

Soms gebruikt zwart een ander verdedigend alternatief : 7.,c6 8.0-0-0,d5 9.The1,Le6 10.Dh4,Pbd7 11.Ld4,Pc5. Volgens de theorie moet wit hier met 12.Pd4 vervolgen om het initiatief te behouden.

bar cafe
sportcomplex
BELFORT
maastricht



Sporthal
Sportzaal
Openlucht-
accommodatie
Vergaderruimte

NIEUW op Belfort !

De verzorging van uw
Feesten, Party's Etc...
(ruime parkeergel. aanw.)

Eenhoornsingel - Beeldsnijdersdreef
Expl. Jean-Paul Kerssemekers

043-435898/436251

Het is de moeite waard om ook 12.Lf5!? te onderzoeken. Deze voortzetting kwam op het bord in de partij Estrin-Khachaturov (Moskou 1944). Die partij verliep als volgt 12.,Lf5: 13.Pf6,Pe6 14.Le7:.,De7:

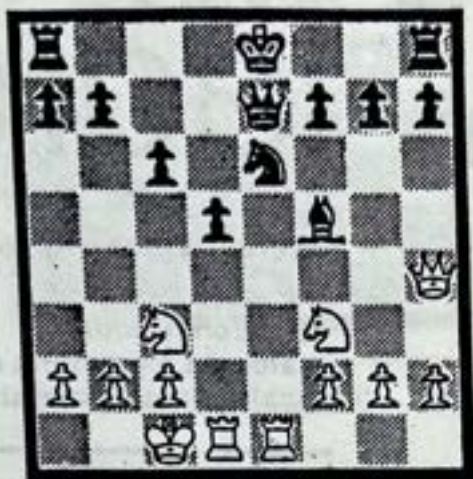

Na 15.Pd5:!,cd5: 16.Da4+,Kf8 17.Td5:.,Lg6 18.Td7,Dc5 19.Pe5,Tc8 20.Tf7:! en wit won.

8. Dh4 , d5

8.,0-0 9.0-0-0,d6 is gevaarlijk omdat wit vervolgt met 10.Dd3,h6 11.Lh6:.,gh6: (op 11.,Pg4 volgt 12.Lg5) 12.Dh6: met een sterke aanval. Als zwart 12.,Pb4 speelt dan heeft wit 13.Pg5,Pd3:+ 14.Td3:.,Lf5 15.Tg3,Lg6 16.Pe6! achter de hand, terwijl op 12.,Pe5 13.Pe5:.,de5: 14.Dg5+,Kh8 15.Lf5 met winst voor wit volgt.

9. 0-0-0 , Le6
 10. The1 , 0-0
 11. Ld3 , h6

Een uitermate complexe positie. Volgens de Encyclopedie leidt het vervolg :
 12.Lh6:.,Pe4 13.Df4,Ld6 14.De3,Lc5
 15.Df4,Ld6 of 12.Te6:.,fe6: 13.Lh6:.,gh6:
 14.Dg3+,Kh8 15.Dg6 tot remise. Er bestaat echter een veel sterkere zet :



lagro

Lagro IJzerconstructies en stalen ramen bv

staalconstructies
stalen en aluminium ramen en deuren
staalstralen en metalliseren

6222 NM Maastricht, Ankerkade 154

telefoon 043 - 632404

RG

Rob Godfroy

**makelaar in assurantiën
pensioenadviseur**

**Financieringen
Hypotheeken**

**Henri Hermanspark 4, 6211 KE Maastricht
tel. 043 - 215201**

12. Kb1!



In deze positie heeft zwart de keuze uit

- a) 12. ...,hg5: 13.Pg5: (met de dreiging 14.Te6:,fe6: 15.Lh7+,Kh8 16.Lf5+.Zwart verliest ook na 13. ...,Ld7 in verband met 14.Pd5:!, terwijl na 13. ...,g6 wit eenvoudig 14.Dh6 speelt.
- b) 12. ...,Dd7.De correspondentiepartij Hmelnitsky-eventov(1955-57) verliep als volgt: 13.Lh6:,Pe4 14.Lg5,Lg5: 15.Pg5:,Pg5: 16.Dg5:,Pe7 17.h4,c6 18.g4,Tfe8 19.Tg1,f6 20.Dh5 en wit wint.
- c) 12. ...,Pe8.Na 13.Le7:,De7: 14.De7:,Pe7: 15.Pd4,Pc6 16.Pe6:,fe6: 17.Te6:,Tf2: 18.Pd5:,Tg2: in de correspondentiepartij Lases-Citterio(1971-72), had wit met 19/Lc4! moeten vervolgen en als 19. ...,Kh8 dan 20.Tde1,Pd6 21.Pc7:,Td8 22.Ld3(met de dreiging 23.Td6:) 22. ...,Kg8 23.Lg6 met groot voordeel voor wit.



Rabobank 

Meer bank voor je geld



EXTERN UITSLAGEN + PARTIJEN

I.iSB-competitie, ronde 5 d.d. 24 febr. 1991.

KERKRADE 2	- M.S.V. 1	3 - 5
D.J.C. 4	- M.S.V. 2	4 1/2 - 3 1/2
VOERENDAAL 3	- M.S.V. 3	6 - 2
<u>KERKRADE 2</u>	<u>- M.S.V. 1.</u>	

1. M. Peric	- H.v.d. Weyer	1 - 0
2. F. Pleumekers	- E. Egeler	0 - 1
3. W. Wijsen	- A. Ypelaar	1 - 0
4. H. Braken	- R. Sperkgens	1/2 - 1/2
5. H. de Boer	- R. Meyers	1 - 0
6. M. Walraven	- F. Krampich	1 - 0
7. L. Nicolaes	- P. Kerstgens	1/2 - 1/2
8. R. Godfroy	- P. Gidding	0 - 1

D.J.C. 4 - M.S.V. 2

1. L. Verhees	- C. Hopman	0 - 1
2. M. Smeets	- F. Das	0 - 1
3. E. Theuns	- W. v/d Kragt	1/2 - 1/2
4. P. Mikkers	- J. Moerdijk	1 - 0
5. F. Goossens	- W. Pereboom	1 - 0
6. W. Slagtie	- H. v/d Nat	1 - 0
7. J. v. Deelen	- A. Amory	1 - 0
8. R. Notten	- A. Backhuis	0 - 1

Van M.S.V. 3 zijn van deze ronde geen individuele uitslagen bekend, met uitzondering van de partij van P. Coenen tegen de Leeuw (Voerendaal 3). Die partij is terug te vinden in deze Kiebitz, net als de zeer korte partij van Maurice Walraven tegen Krampich. Maurice lijkt een patent te hebben op korte partijen, zie ook onze rubriek over de interne partijen en uitslagen.

LiSB-competitie, 5e ronde 24 februari 1991.

Wit: P. Coenen (M.S.V. III)

Zwart: De Leeuw (Voerendaal III)

Commentaar P. Coenen.

1	d4	-	d6
2	e4	-	g6
3	Pf3	-	Lg7
4	Lc4	-	Pc6
5	Le3	-	Pf6
6	Pc3	-	e6
7	d5	-	Pa5
8	Ld3	-	b6
9	0-0	-	c5
10	xc5ep	-	Pxc6
11	De2	-	0-0
12	h3	-	Lb7
13	Tfd1	-	a6
14	Lg5	-	Dc7
15	De3	-	Pb4
16	Lh6	-	Pxd3
17	Txd3	-	d5
18	e5	-	Pe4
19	Lxg7	-	Kxg7
20	h4	-	h6
21	g4	-	f5
22	gxf5	-	Txf5
23	Pd4	-	...

Er dreigt Pxe6+ met Dameverlies.
- Txe5

Zwart lost dat aldus op.

24	Dh3	-	...
----	-----	---	-----

Opnieuw deze dreiging.
- De7

En weer lost zwart het afdoend op.

25	Taf1	-	Te8
----	------	---	-----

26	f4	-	Th5
----	----	---	-----

Er dreigt Txb4.

27	Pf3	-	...
----	-----	---	-----

Een afdoende oplossing.

28	Pe5	-	Tf8
29	Dg2	-	Txb4

Nu dreigt Dxb6 met schaak.
- Tf6

30	Pxe4	-	h5?
----	------	---	-----

Ik hoopte op dxe4 waarna ik met Td7 kon vervolgen, maar zwarts h5 lijkt geen beter alternatief.

31	Dg5	-	Tg4+?
32	Pxg4	-	hxg4?
33	Pxf6	-	Dxf6
34	Dxf6	-	Kxf6
35	Tg3	-	Kf5
36	Tc3	-	a5
37	Tc7	-	La6
38	Tf7+	-	Ke4
39	Tel+	-	Kf3
40	Txe6	-	Lc4
41	Txb6	-	d4
42	Tfg7	-	Kxf4
43	Txb4+	-	Ke3

Deze laatste zetten maken nog eens extra duidelijk hoe verloren zwart staat. Zwart speelde nog enkele zetten door en gaf toen op.



LiSB-competitie, 5e ronde.
 Wit: F. Krampich (Kerkrade II).
 Zwart: Maurice Walraven (MSV I)!

1.	d4	Pf6	
2.	c4	e5	
3.	xe5	Pg4	
4.	Lf4	Pc6	
5.	Pf3	Lb4+	
6.	Pbd2	De7	
7.	a3	Pgxe5	
8.	xb4	Pd3	mat.

EXTERNE COMPETITIE

In de LiSB-competitie is de 6e ronde op Zondag, 24 Maart, gespeeld. We hebben het niet kunnen klaarspelen, om met volledige teams te beginnen. Er waren afmeldingen i.v.m. werk, ziekte en andere redenen. Het eerste en het tweede team mochten beginnen met 0-1 achterstand, het tweede trad zelfs nog aan met 2 (heel goede) invallers. En dan te weten, dat dit team een hele goede kans op het kampioenschap heeft.

De middag in vogelvlucht. Myo heeft zijn partij afgebroken: volgens de deskundigen moet hij het op z'n minst op remise kunnen houden, dat werd ook bij Frans voorspeld, maar precies als het weer, niet uitgekomen. Willy kan maar niet van zijn jeugdige ongemakken afkomen, het was ditmaal weer een broekie dat hem de nul eraan smeerde. Bord 5,6,7 en 8 dat waren de plussers van de dag. Rob werd voor zijn spel gecomplimenteerd door Myo en aan het bord van Maurice moet ook iets gebeurd zijn, want het was net een vliegend hert, zo stralend liep hij rond.

Het tweede team. Dit begon al door afwezigheid van Wim met een nul en met 2 invallers, zoals ik reeds vermeldde, hele goede. Juul Schreurs heeft het zelfs tot het laatste spannend gehouden en Arjan, die heb ik eens een donderstraal genoemd, maar hij wordt langzaam aan een nachtmerrie voor zijn tegenstander. Wat deden de cracks van de vorige vijf ronden? Ze deden niet onder voor elkaar en dat was onze pech, de rest deed wat van hen verwacht werd.

Het derde team. Hier kwam Daniel Rotteveel als nieuwkomer binnen en gaf meteen zijn visitekaartje af, remise. De teamleider, Hubert, zorgde ook voor een half puntje, maar vermeldingsvol en daar zal iedereen het met me over eens zijn, is de overwinning van Dhr. Kuiper. Eindelijk van die gehate nul af en met respect, hij is wel het mooiste voorbeeld van, de (trouwste) aanhouder wint. Velen zouden eens naast hem voor de spiegel moeten gaan staan.

Inmiddels is de post binnengekomen. D.J.C.4 heeft met 6,5 - 1,5 bij Schaesberg 4 gewonnen, dus voor het tweede team "goede tijden, slechte tijden".

De zevende en laatste ronde is op 21 April

NOTEREN!!!

Veel schaakplezier toewensend,

A. Amory

Dameskapsalon F. Claessens

Koperslagersdreef 24

Alleen volgens afspraak

TEL. 474984

Openingstijden: Di t/m vr. 8.30-16.30 uur. Zaterdag 8.30-15.30 uur.

M.S.V. 1 - DE JUISTE-Z-2 vlg 4 - 3

1. M. Peric	- H. Acampo	afgebr.
2. F. Pleumeekers	- R. Daniels	0 - 1
3. H. de Boer	- F. Acampo	0 - 1
4. W. Wijsen	- M. Peek	0 - 1
5. H. Braken	- F. Mergelsberg	1 - 0
6. L. Nicolaes	- J. v. Kronenberg	1 - 0
7. R. Godfroy	- R. Janssen	1 - 0
8. M. Walraven	- G. Mergelsberg	1 - 0

M.S.V. 2 - HEERLEN 2 4 - 4

1. W. Pereboom	- E. Gielkens	0 - 1
2. W. v/d Kragt	- M. van Bun	0 - 1
3. F. Das	- T. de Vries	0 - 1
4. H. v/d Nat	- J. Kohnen	1 - 0
5. J. Moerdijk	- W. Hoever	1 - 0
6. J. Schreurs	- J. v/d Pas	0 - 1
7. A. Backhuis	- H. Staarink	1 - 0
8. A. Amory	- L. Mevissen	1 - 0

M.S.V. 3 - CAYER 2 - 6

1. P. Coenen	- H. Valke	0 - 1
2. K. Muris	- Th. Broekhuizen	0 - 1
3. H. Braeken	- N. Luyten	.5 - .5
4. M. Moenen	- J. Dreesen	0 - 1
5. G. Baumert	- J. Kraay	0 - 1
6. D. Rotteveel	- R. Smeets	.5 - .5
7. S. Kortenaar	- E. Schmitz	0 - 1
8. H. Kuiper	- A. Frijs	1 - 0



"KATTENBELD NAAIMACHINESERVICE"

* Voor vakkundige reparatie van alle merken naaimachines.

GRATIS OPHAALDIENST.

- * Garantie op alle reparaties.
- * Prijsopgave vooraf.
- * Verhuur industrie-naaimachines.

Cupidohof 74

6215 SJ Maastricht

Tel. 043 - 476119

vers van



't bakhoes

Uw vers voordelige

buurt-bakkerswinkel!

winkelcentrum DAALHOF

herculeshof 13

tel. 435141

Schaken is een uitgekende zaak.
Voor een uitgekende auto



Uw Fiat-dealer

Molenaar Maastricht B.V.

Dr. Bakstraat 82, Maastricht - Telefoon 043-470200



SCHRIJVERS-CANISIUS:
Sigarenmagazijn - Postagentschap

SCHRIJVERS-CANISIUS:
4=6 Supermarkt - Plantenshop

Let op onze speciale
aanbiedingen in de 4=6 folder

MAT IN

Inderdaad Mat in... Maar mat in hoeveel ? In 1, in 2 of misschien wel in 25. Dat is nu net wat ik in deze nieuwe rubriek zoveel mogelijk zal proberen te variëren. In de meeste gevallen zullen het probleemstellingen zijn die bij een van de belangrijkste probleemtoernooien in de prijzen zijn gevallen zodat alleen de "mooiste" in deze rubriek aan bod komen. Maar nu genoeg gepraat en laten we overgaan tot ons eerste diagram. De stukken zijn op het bord gezet door A.Popandopulo. De eerste publikatie van deze stelling vond plaats in 1978 in de 'Bulletin Moscow Central Chess Club'.

Diagram 1

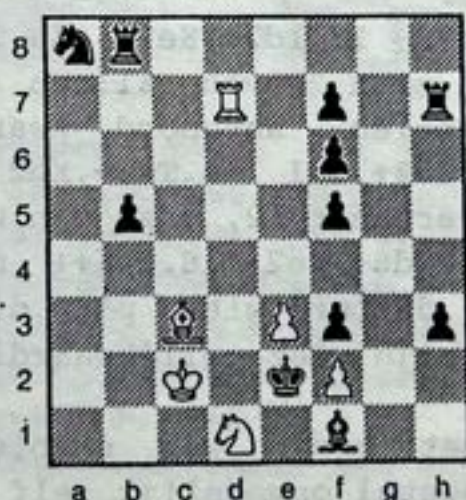

Wit is in deze stelling aan zet en geeft mat in 18 ! Als we de stelling wat beter bekijken zien we dat als de witte pion op e3 er niet stond, wit met Tf7++ direct mat kan geven. Het probleem is inderdaad deze pion kwijt te raken. We kunnen dit doen door hem begeleid door de toren van het bord af te schuiven. 1.Td2+,Ke1 2.Td3+1,Ke2 3.e4!,..... Wit zal ten alle tijde met mat in 1 moeten blijven dreigen anders wordt

het systeem door zwart verstoord met ... ,b4. Zwart zal nu mat in 1. moeten voorkomen. Wil hij dit doen door 3... ,Lg2 volgt 4.Te3+,Kf1 5.Tel++. Zwarts beste zet is 3... ,f4 4.Td2+,Kel 5.Td4+,Ke2 6.e5,f5 7.Td2+,Kel 8.Td5+,Ke2 9.e6,f6 10.Td2+,Kel 11.Td6+,Ke2 12.e7,Pc7. Zie diagram 2.

Diagram 2



Met 12... ,Txe7 13.Td2+,Kel 14.Td7+,Ke2 15.Txe7++ verkort zwart zijn leven alleen maar. Als wit nu 13.e8D+ zou spelen, antwoord zwart met 13... ,Txe8. Daarom nu 13.Td2+,Kel 14.Td8+,Ke2 15.e8D+,Pxe8 en de toren gaat weer naar d2, maar dan wel voor het laatst 16.Td2+,Kel 17.Td6+,Ke2 18.Te6++ mat. Een prachtige mars van een dappere witte pion die machteloos wordt toegezien door zijn vier gelijkwaardige opponenten.

Als men in het begin een probleemstelling bekijkt lijkt deze meestal onmogelijk zelf op te lossen. Toch blijkt vaak, als men er even naar kijkt en men zich verplaatst in de gedachtegang van de bedenker, dat de oplossing zeer eenvoudig is. Daarom raad ik jullie ook aan om een schaakprobleem eens zelf op proberen te lossen. Het is bijzonder leerzaam en als men uiteindelijk op eigen houtje de oplossing vindt, geeft dat een lekker gevoel. Om jullie alvast wat te stimuleren en wat "huiswerk" mee te geven heb ik het volgende bedacht:

 * PRIJSVRAAG ! PRIJSVRAAG ! PRIJSVRAAG ! *

Om de start van mijn nieuwe rubriek een feestelijk tintje te geven volgt er nu een prijsvraag. Bekijk de volgende twee diagrammen. Het enige verschil tussen beide stellingen is dat de pion in plaats van op h7 nu op h6 staat.

Diagram 3

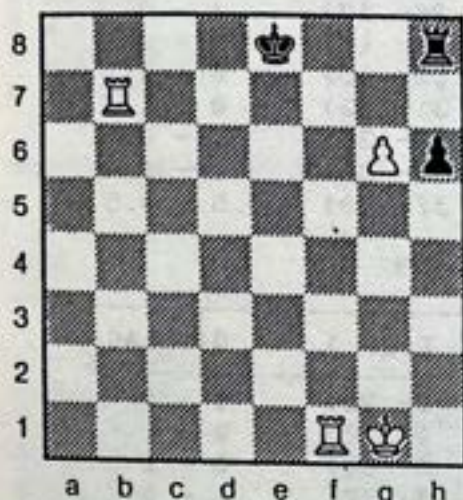
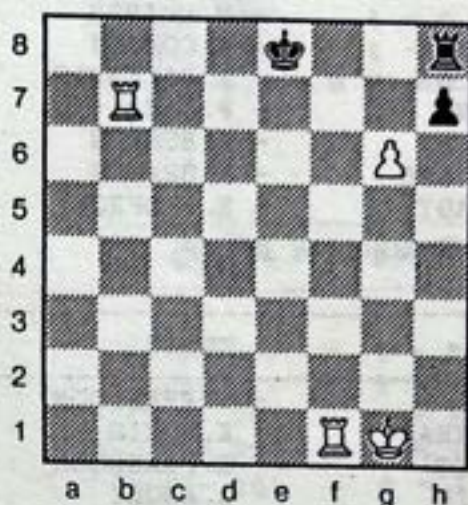

Diagram 4



Voor beide diagrammen geldt wit geeft Mat in 2, met wit aan zet. Om mee te doen aan de prijsvraag moet je antwoord geven op de volgende drie vragen:

- Wat is de oplossing van diagram 3 ?
- Wat is de oplossing van diagram 4 ?
- Zijn deze twee oplossingen hetzelfde of verschillend ? en waarom ?

Tussen de goede inzenders wordt een schaakboek verloot van de tweekamp om de wereldtitel in 1990 tussen Kasparov en Karpov. Oplossingen dienen voor 24 april bij mij te zijn ingeleverd of worden gezonden naar: "Mat in..." , Moesdaal 20, 6228 HT Maastricht.

Tot zover deze Mat in.. De oplossing van de prijsvraag en de prijswinnaar vermeld ik in de volgende Kiebitz. Tot de volgende keer.

Fred Das



INTERN UITSLAGEN + PARTIJEN

UITSLAGEN ZEVENDE RONDE

WIT	- ZWART	(L. N.)	UITSLAG:
A. V. GILS	- G. BAUMERT	(2- 5)	1 - 0
S. KORTENRAY	- . MOERDIJK	(4- 6)	0 - 1
K. MURIS	- M. WEUSTEN	(10- 22)	1 - 0
M. MOENEN	- G. HOLLMAN	(16- 15)	1 - 0
W. PEREBOOM	- PH. V. GILS	(20- 21)	0.5 - 0.5
A. AMORY	- H. BRAEKEN	(27- 12)	1 - 0
D. KNUIT	- H. KUIPER	(28- 17)	1 - 0
J. SCHREURS	- P. COENEN	(29- 11)	1 - 0
R. PEREBOOM	- A. BACKHUIS	(30- 3)	0 - 1
H. BRAKEN	- F. DAS	(31- 42)	0 - 1
C. HOPMAN	- L. ESSERS	(32- 33)	1 - 0
D. WALRAVENS	- H. BRAKEN	(35- 31)	1 - 0
J. VD. KRAGT	- R. GODFROY	(37- 40)	0.5 - 0.5

UITSLAGEN ACHTSTE RONDE

WIT	- ZWART	(L. N.)	UITSLAG:
A. V. GILS	- W. PEREBOOM	(2- 20)	1 - 0
S. KORTENRAY	- K. MURIS	(4- 10)	0 - 1
G. BAUMERT	- R. PEREBOOM	(5- 30)	0 - 1
. MOERDIJK	- A. AMORY	(6- 27)	1 - 0
H. BRAEKEN	- G. HOLLMAN	(12- 15)	1 - 0
I. REGOUT	- P. COENEN	(13- 11)	0 - 1
M. MOENEN	- D. KNUIT	(16- 28)	0 - 1
PH. V. GILS	- A. BACKHUIS	(21- 3)	1 - 0
H. VD. NAT	- D. ROTTEVEEL	(26- 9)	1 - 0
J. SCHREURS	- J. KORSTEN	(29- 7)	1 - 0
H. BRAKEN	- W. WIJSEN	(31- 36)	0.5 - 0.5
C. HOPMAN	- D. WALRAVENS	(32- 35)	1 - 0
L. ESSERS	- R. GODFROY	(33- 40)	1 - 0
H. DE BOER	- J. VD. KRAGT	(41- 37)	1 - 0
F. DAS	- M. WALRAVEN	(42- 38)	0.5 - 0.5

UITSLAGEN NEGENDE RONDE

WIT	- ZWART	(L. N.)	UITSLAG:
A. V. GILS	- S. KORTENRAY	(2- 4)	1 - 0
A. BACKHUIS	- K. MURIS	(3- 10)	0 - 1
. MOERDIJK	- J. SCHREURS	(6- 29)	1 - 0
J. KORSTEN	- P. COENEN	(7- 11)	1 - 0
G. HOLLMAN	- D. ROTTEVEEL	(15- 9)	0 - 1
H. KUIPER	- G. BAUMERT	(17- 5)	0 - 1
H. VD. NAT	- I. REGOUT	(26- 13)	0 - 1
A. AMORY	- PH. V. GILS	(27- 21)	0.5 - 0.5
D. KNUIT	- H. BRAEKEN	(28- 12)	1 - 0
H. BRAKEN	- H. DE BOER	(31- 41)	0.5 - 0.5
L. ESSERS	- H. STEGEN	(33- 39)	0.5 - 0.5
W. WIJSEN	- F. DAS	(36- 42)	1 - 0
J. VD. KRAGT	- D. WALRAVENS	(37- 35)	1 - 0
M. WALRAVEN	- F. PLEUMEKERS	(38- 34)	0 - 1
R. GODFROY	- C. HOPMAN	(40- 32)	0.5 - 0.5

UITSLAGEN TIENDE RONDE

WIT	- ZWART	(L.N.)	UITSLAG:
A. BACKHUIS	- . MOERDIJK	(3- 6)	1 - 0
D. ROTTEVEEL	- H. KUIPER	(9- 17)	1 - 0
K. MURIS	- PH. V. GILS	(10- 21)	0 - 1
P. COENEN	- A. V. GILS	(11- 2)	0 - 1
H. BRAEKEN	- G. BAUMERT	(12- 5)	0 - 1
I. REGOUT	- J. KORSTEN	(13- 7)	0 - 1
M. MOENEN	- R. PEREBOOM	(16- 30)	0 - 1
W. PEREBOOM	- D. KNUIT	(20- 28)	1 - 0
J. SCHREURS	- S. KORTENRAY	(29- 4)	0 - 1
H. BRAKEN	- F. PLEUMEKERS	(31- 34)	1 - 0
L. ESSERS	- F. DAS	(33- 42)	0 - 1
W. WIJSEN	- J. VD. KRAGT	(36- 37)	1 - 0
R. GODFROY	- C. HOPMAN	(40- 32)	1 - 0
H. DE BOER	- C. HOPMAN	(41- 32)	0.5 - 0.5

UITSLAGEN ELFDE RONDE

WIT	- ZWART	(L.N.)	UITSLAG:
S. KORTENRAY	- A. BACKHUIS	(4- 3)	1 - 0
G. BAUMERT	- J. KORSTEN	(5- 7)	1 - 0
D. ROTTEVEEL	- D. KNUIT	(9- 28)	1 - 0
I. REGOUT	- J. SCHREURS	(13- 29)	0 - 1
H. KUIPER	- M. MOENEN	(17- 16)	0 - 1
W. PEREBOOM	- K. MURIS	(20- 10)	1 - 0
PH. V. GILS	- A. V. GILS	(21- 2)	1 - 0
H. VD. NAT	- H. BRAEKEN	(26- 12)	1 - 0
R. PEREBOOM	- . MOERDIJK	(30- 6)	1 - 0

UITSLAGEN TWAALFDE RONDE

WIT	- ZWART	(L.N.)	UITSLAG:
A. BACKHUIS	- W. PEREBOOM	(3- 20)	1 - 0
G. BAUMERT	- S. KORTENRAY	(5- 4)	1 - 0
J. KORSTEN	- . MOERDIJK	(7- 6)	0 - 1
K. MURIS	- J. SCHREURS	(10- 29)	1 - 0
H. BRAEKEN	- H. KUIPER	(12- 17)	0.5 - 0.5
M. MOENEN	- I. REGOUT	(16- 13)	1 - 0
D. KNUIT	- G. HOLLMAN	(28- 15)	0 - 1
R. PEREBOOM	- A. V. GILS	(30- 2)	0 - 1
R. GODFROY	- W. WIJSEN	(40- 36)	0 - 1

EINDSTAND TWEEDE RONDE INTERNE COMPETITIE M.S.V.

A-poule

1.	W. Wijsen	8.5 pnt.
2.	C. Hopman	8
3.	F. Pleumeekers	7
4.	M. Walraven	6
5.	F. Das	5.5
6.	J. van de Kragt	5.5
7.	H. de Boer	5
8.	D. Walravens	5
9.	H. Braken	3.5
10.	L. Essers	3
11.	R. Godfroy	3

B-poule

1.	A. van Gils	9 pnt.
2.	P. van Gils	8.5
3.	J. Moerdijk	8
4.	W. Pereboom	7.5
5.	S. Kortenaar	7
6.	K. Muris	7
7.	G. Baumert	7
8.	R. Pereboom	6
9.	A. Backhuis	5.5
10.	J. Schreurs	5.5
11.	A. Amory	5
12.	J. Korsten	4.5
13.	D. Rotteveel	4.5
14.	M. Moenen	4.5
15.	H. van de Nat	4
16.	P. Coenen	4
17.	I. Regout	4
18.	D. Knuit	4
19.	H. Braeken	3.5
20.	G. Hollman	3.5
21.	H. Kuiper	1.5
22.	M. Weusten	1
23.	J. Jenniskens	0

ELO-RATING

---RATINGS NA 12 RONDEN---

NR	NAAM	STARTR.	RATING	VERSCH
36	W. WIJSEN	1825	1830	5
34	F. PLEUMEKERS	1817	1792	-25
41	H. DE BOER	1713	1708	-5
39	H. STEGEN	1687	1674	-13
31	H. BRAKEN	1573	1559	-14
33	L. ESSERS	1586	1523	-63
38	M. WALRAVEN	1505	1499	-6
32	C. HOPMAN	1399	1464	65
40	R. GODFROY	1478	1456	-22
37	J. VD. KRAGT	1423	1450	27
35	D. WALRAVENS	1377	1408	31
29	R. VD. KAMP	1450	1399	-51
19	M. BESSEMS	1403	1398	-5
42	F. DAS	1350	1370	20
21	PH. V. GILS	1291	1363	72
26	H. VD. NAT	1385	1360	-25
20	W. PEREBOOM	1346	1342	-4
27	A. AMORY	1371	1339	-32
2	A. V. GILS	1328	1331	3
6	J. MOERDIJK	1256	1311	55
3	A. BACKHUIS	1306	1307	1
30	R. PEREBOOM	1350	1304	-46
4	S. KORTENRAY	1282	1295	13
10	K. MURIS	1251	1280	29
18	H. ALDENHOVEN	1265	1266	1
9	D. ROTTEVEEL	1223	1226	3
1	L. GELDER	1220	1212	-8
5	G. BAUMERT	1168	1207	39
7	J. KORSTEN	1187	1198	11
25	R. GHIGNATTI	1173	1173	0
23	M. KLINK	1149	1149	0
8	J. RUTH	1126	1137	11
12	H. BRAEKEN	1150	1103	-47
11	P. COENEN	1076	1097	21
14	J. JENNISKENS	1097	1090	-7
16	M. MOENEN	1078	1062	-16
28	D. KNUIT	1075	1056	-19
13	I. REGOUT	1055	1048	-7
24	M. WIJNANT	1041	1041	0
15	G. HOLLMAN	954	942	-12
17	H. KUIPER	851	890	39
22	M. VEUSTEN	820	801	-19



Schaken, zelfs ik doe het

Interne competitie M.S.V. A-poule.

Wit: M. Walraven.

Zwart: F. Pleumeekers.

1.	e4	-	c5	7.	De2	-	Dxh1
2.	f4	-	Pc6	8.	exd6+	-	Ld6
3.	b3	-	d6	9.	Pf3	-	0-0-0
4.	Lb2	-	e5	10.	Pa3	-	Lg4
5.	fxe5	-	Dh4+	11.	0-0-0	-	Dxf3
6.	g3	-	Dxe4+	En wit geeft op.			



Schaakmotieven.

Zoals in eerdere Kiebitzen al eens getoond is kom je schaakmotieven overal tegen. Wist u dat er een musical gecomponeerd is met schaken als hoofdthema: de titel van de musical, hoe kan het anders, Chess. Een ander bekend geval is het schaakthema in de literatuur. Het welhaast bekendste werk in deze kunstvorm is de novelle 'Schach-novelle' van de Oostenrijkse schrijver Stefan Zweig (een tip voor de jongere schakers die nog op de middelbare school zitten: het boek mag vast en zeker op de literatuurlijst van het vak Duits gezet worden). Een korte inhoudsbeschrijving. Het verhaal speelt zich af in Oostenrijk ten tijde van de Anschluss van Oostenrijk bij Duitsland, vlak voor de tweede wereldoorlog. De Duitse Gestapo zet een man vast die waarschijnlijk meer weet over het laten onderduiken van vermogens waar de Nazi's belangstelling voor hebben. Om het hoofd te bieden aan de martelende verhoren wapent de man zich met 'denkschaak', aanvankelijk het uit het hoofd naspelen van beroemde meesterpartijen, maar uiteindelijk het spelen van partijen tegen zijn 'tweede ik'. Verdacht van geestesziekte mag hij het land verlaten. Op een scheepsreis komt hij aan het bord te zitten tegenover de wereldkampioen schaken. Er ontwikkelt zich een partij - en een novelle - met de spanning van een speurdersroman (wie meer wil lezen kan het boekje, nog geen 100 pagina's, bij mij lenen). Maar ik dwaal af. Een laatste bekend schaakmotief dat je nogals eens ziet is dat op de postzegel. Ik wil hier afsluiten met enkele fraaie exemplaren uit het buitenland.

Jef Moerdijk.

Hongaarse schaakpostzegels.



SCHAKEN, EEN FASCINERENDE SPORT

KOOP BIJ ONZE ADVERTEERDERS

ZIJ STEUNEN ONS TOCH OOK.



*slechte
loper*



geïsoleerde pion



dametuil

mSV AGENDA



APRIL 1991

- april
1 K.O.-Bekercompetitie, 4e ronde.
7 Maastricht: Lentetoernooi VSM.
8 t/m 12 LiSB-jeugdclubcompetitie, 8e ronde.
14 Bekercompetitie, 3e ronde.
15 t/m 19 Landgraaf/Schaesberg: Timpe-toernooi SV Schaesberg
20 LiSB-competitie doordeweekspelende teams, 7e ronde.
21 KNSB-competitie en KNSB-jeugdcompetitie, 8e ronde.
27 LiSB-competitie, 7e ronde.
26/27 K.O.-Bekercompetitie, uiterste speeldag 4e ronde.
30 Sittard: Schaaktoernooi SV Gess.
Blerick: Koninginnetoernooi voor de jeugd.
Blerickse SV.

MEI 1991 (do 9 Hemelvaartsdag, zo 19 Pinksteren)

- mei
1 K.O.-Bekercompetitie, 5e ronde (finale).
1 Roermond: Voorjaarsvergadering van de LisB.
5 LiSB-jeugdcompetitie, 9e ronde.
6 Blerick: Kennismakingstoernooi Blerickse SV
(alle maandagen t/m 17/6, behalve 20/5).
7 Roermond: Bekercompetitie, gezamenlijke finale in
de Oranjerie.
9 Geleen: Triathlon-toernooi SC Fortuna.
9/10 Venlo: 4e Anker Denksport Nacht SV Venlo.
11 KNSB-competitie en KNSB-jeugdcompetitie, 9e ronde.
12 LiSB-promotie- & degradatiecompetitie, 1e ronde.
20 Tegelen: 4e Pinkstertoernooi voor de jeugd
SV Tegelen.
21 Kerkrade: Open Kerkraadse Kampioenschappen
SV Kerkrade (alle dinsdagen t/m 2/7).
25 K.O.-Bekercompetitie, uiterste speeldag finale.
26 LiSB-promotie- & degradatiecompetitie, 2e ronde.
Landgraaf: LiSB-jeugd tegen Aachener SV LiSB.

KRING VAN SCHAAKBOEKSPECIALISTEN

DE SCHAAKLIEFHEBBER
TREFT IN ONS
ASSORTIMENT HET
RUIJSTE
AANBOD
AAN VAN SCHAAK-
UITGAVEN DAT IN ONZE
PROVINCIE BESCHIKBAAR IS.
EEN VOLLEDIG OVERZICHT
VAN ALLE TITELS, NATIO-
NAAL EN INTERNATIONAAL,
VINDT U IN ONZE SCHAAK-
CATALOGUS.
DEZE IS GEHEEL **GRATIS!**

BOEKHANDEL
Bergmans

NIEUWSTRAAT 9, 6211 CR MAASTRICHT, TEL.: 210825