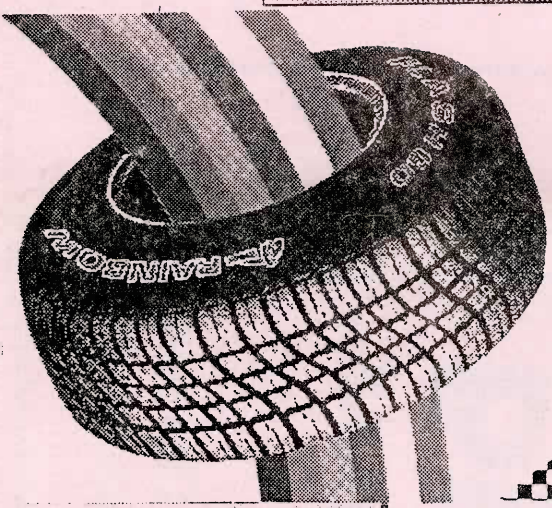

RAINBOW
groep

Banden-specialist
THIJSSEN b.v.
Tunnelstraat 30 Geleen
(tunnel richting Lindenheuvel)
telefoon: 046 - 4745100

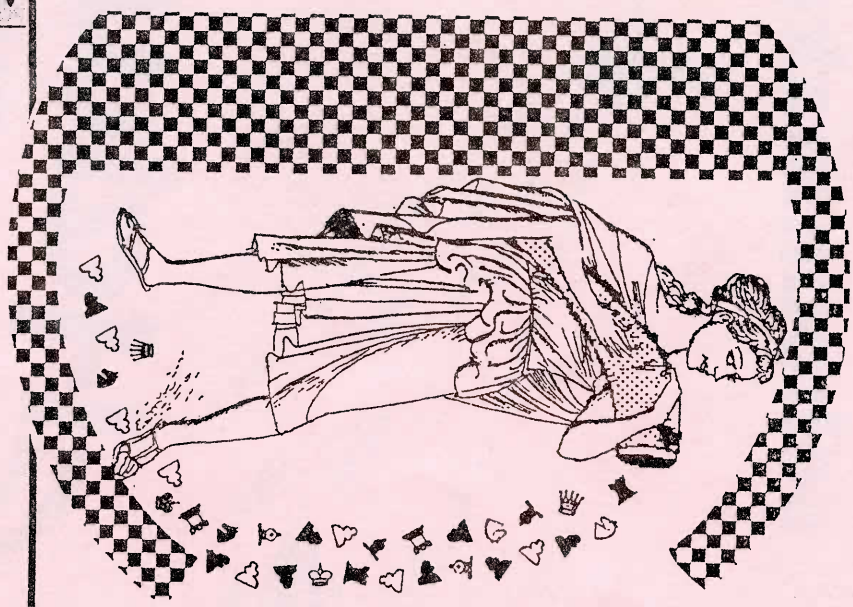

SCHAAKVERENIGING
"CAISSA"
GELEEN

Meyrstr 16
De Planet

Wij doen méér dan
'n zwarte loper
schoonmaken.

Heluig
SCHOONMAAK

Rijksweg noord 68, Geleen
Telefoon 046 - 4746682

JAARGANG 10 - NUMMER 8 - 6 AUGUSTUS 1998

Woord van de voorzitter.

Beste schaakvrienden,
We zitten midden in de vakantieperiode, maar toch ligt weer een nieuw clubblad voor U.
Dit is de eerste keer dat Ed Schaerlaeckens bij de maak van het clubblad betrokken is. We hopen dat hij het net zo lang volhoudt als zijn voorganger Rob Zink. Bijna 10 jaar was Rob erbij betrokken. Hij heeft samengewerkt met allerlei bestuurs-leden. Niet altijd had Rob genoeg tijd, maar toch bleef hij Caïssa trouw. Rob, hardstikke bedankt en hopelijk blijf jij een steunpilaar van het tweede team.
Het gaat goed met het grote schaakspel in de Salmstraat op de zaterdag. De laatste weken kon het steeds doorgaan. Dankzij de mede-werking van Megapool kunnen we de stukken gemakkelijk opslaan. Iedere zaterdag zie ik een aantal Caïssa-mensen bij het grote schaakspel. Iedereen bedankt voor de mede-werking.Tot slot wil ik jullie er al op attent maken dat we op zaterdag 22 augustus naar Geilenkirchen gaan. We spelen daar een vriend-schappelijke wedstrijd tegen onze Duitse vrienden. Spelers, die mee willen doen, kunnen zich opgeven bij Jacq Lemaire. Misschien horen we op die dag ook welke Duitse spelers bij ons extern gaan meedoen in de competitie van de Limburgse Schaak-bond. Trouwens, nog niet iedereen heeft het formulier ingeleverd, waarop staat aangegeven aan welke competities je het komend seizoen deelneemt. S.v.p. zo spoedig mogelijk inleveren bij Jacq Lemaire. Wij kunnen dan in het volgende clubblad de samenstelling van de vier teams bekend maken.

Frans Hanssen.

Rob Zink bedankt !!

Eind 1968 werd Caïssa opgericht.
Rob was erbij. Hij zorgde ervoor dat een grote groep Jeugdschakers met hem mee verhuisden van Fortuna naar Caïssa.
Rob was een bijzondere jeugdleider.
Als een vader ging hij met zijn kroost om.
Er was wel wat veel lawaai, maar er werd geschaakt. De sfeer was goed en er werd aan allerlei jeugdtoernooien deelgenomen.
Rob was ook bestuurslid en redacteur van het clubblad. En hij was competitieleider.

In het seizoen 1989-1990 werd de interne competitie een serieuze aangelegenheid. Op 19 oktober speelde ik met wit tegen Rob. Ik won deze Nimzo-Indische partij. Op 30 november moest ik weer tegen Rob; nu met zwart.
Rob nam bloedig wraak:hij won in 17 zetten! Het zettenverloop van beide partijen volgt hierna.

Helaas besloot Rob in 1990 om minder aan schaken te gaan doen. Hij stopte met de jeugd en nam niet meer deel aan de interne competitie. Voor het clubblad wilde hij echter wel nog het een en ander doen. Toen hij met zijn vrienden in het seizoen 94-95 kampioen werd in de tweede klasse, was Rob weer helemaal terug. Alleen jeugdleider is hij nooit meer geworden.

Het clubblad werd door de advertentiewerving van Cors van Vliet en Teun Beks dikker dan ooit. Rob had er een hele klus aan om alles te knippen en plakken, zodat het goede formaat (A5) bereikt werd. Toen gaf hij al te kennen, dat 22 bladen per jaar wel wat veel van het goede was. Nu zitten we op 12 bladen per jaar en we hopen dit nog jaren vol te houden.
Rob, we hopen dat je nog leuke artikeltjes blijft schrijven over je geliefde tweede team.

SNACKPOINT®
Gelaen
"DE PLEK VOOR MEER DAN EEN LEKKER SNACK"

OPENINGSTIJDEN:
MAANDAG: 16.00 UUR - 00.00 UUR
DINSDAG T/M ZONDAG: 12.00 UUR -00.00 UUR
BEZORGEN TOT 23.30 UUR ELKE DAG

DE PLEK VOOR.....

* HEERLIJKE VERSE MOSSELEN, INCL. MOSSELBIER EN MOSSELSAUS
* DIVERSE SOORTEN SCHNITZELS, OOK VEGETARISCHE SCHNITZELS
* MEER DAN 30 VERSCHILLENDE COMPLETE SCHOTELS, BIJ ELKE SCHOTEL EEN LUCHTIG MOUSSE DESSERT
* VERSE FRANSE FRITES EN VLAAMSE FRITES
* MEER DAN 85 VERSCHILLENDE SNACKS OOK VEGETARISCHE SNACKS
* WIJ VERZORGEN OOK UW BRUILOFT, RECEPTIE, PARTY ENZ
* THUISBEZORGING VAN AL ONZE PRODUCTEN VANAF FL. 15,00
GRATIS, ZIT U ERONDER FL. 2,50 BEZORGKOSTEN
TEL/FAX: 046 - 4758254

* VERTROUWDE KWALITEIT
* UITSLUITEND TOPMERKEN
* GEDEGEN VAKMANSCHAP
* STRENGE HYGIËNE

winnaar Ijsfrica-bokaal 1997 - 1998
voor beste hygiëne, uitstraling en presentatie
3e Cafetaria v/h Jaar 1997 - 1998

Rembrandtlaan 2 c, 6165 AX Geleen
Tel. 046 - 475 82 54 Fax 046 - 475 82 54
Autotelefoon 06 - 52 85 75 72

ABN-AMRO Geleen nr. 57.84.60.815
Handelsregister Zuid-Limburg nr. 14030102

Autobedrijf Ruud Tiems

Zaanstraat 16
6163 KW Geleen

Telefoon receptie :046-4753010
Fax :046-4740157

Mazda

Schoonheidssalon YVONNE

YVONNE BROUNTS-MACHIELS

KLOOSTERSTRAAT 38 - GELEEN
TELEFOON 046-4 74 34 24

OOK VOOR KADOBONNEN

ROOK- KAART-
EN LEKTUURSHOP
STAATSLOTERIJ - LOTTO+ TOTO

BLOEMENMARKT

TEVENS POSTKANTOOR

Bloemenmarkt 35, 6163 CG Geleen
telefoon 4742947

ANDY M

Import en export van goederen

Touroperator
"CROATIA TOURS"

Gronsvelderweg 1, GRONSVELD
Tel. 043-4082210/4082305

F R E N K E N

Alles wat de natuur schenkt
dagelijks in de
Geenstraat 28 te Geleen.

Groenten,fruit,eieren en....
in december kerstbomen

WONEN en SLAPEN
A.C.
Burg. Lemmensstraat 19
Geleen tel. 046 4748444

Frans Hanssen -Rob Zink. 19-10-89.

Nimzo-Indische opening.

1)	d2-d4	Pg8-f6
2)	c2-c4	e7-e6
3)	Pb1-c3	Lf8-b4
4)	Pg1-f3	b7-b6
5)	Lc1-g5	Lc8-b7
6)	e2-e3	0-0
7)	Lf1-d3	h7-h6
B)	Lg5-h4	d7-d5
9)	0-0	Pb8-d7
10)	Ta1-c1	Tf8-e8
11)	Pf3-e5!	c7-c6? Beter was Le7.

Diagram:

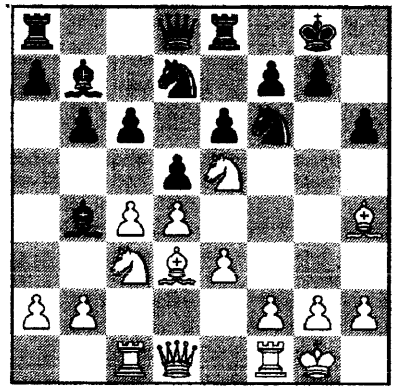

12)	Pe5xd7	Dd8xd7
13)	Lh4xf6	g7xf6
14)	Dd1-h5	Lb4-f8
15)	c4xd5	cxd5

Na exd5 dwingt wit met Df5 dameruil af.

16)	Ld3-b5	Lb7-c6

17) Pc3-e4! Dit kost materiaal.Zie diagram:

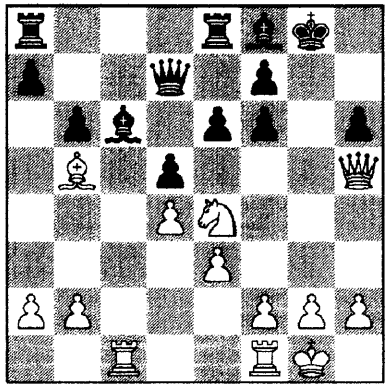

17)	.....	d5xe4
18)	Lb5xc6	Dd7-d8
19)	Lxa8	Dd8xa8
20)	Tcl-c7!	Lf8-e7
21)	Tfl-cl	f6-f5
22)	g2-g4	f5-f4
23)	Dh5-b5	f4xe3
24)	f2xe3	Le7-g5
25)	Kgl-f2	Kg8-g7
26)	Kf2-e2	Lg5-f6
27)	Tc7-d7	Da8-b8
28)	Tcl-c7	Te8-f8
29)	Db5-h5	Db8-e8
30)	h2-h4	

En zwart geeft op vanwege de dreiging g4-g5.

Autoglas **Burlet** Service

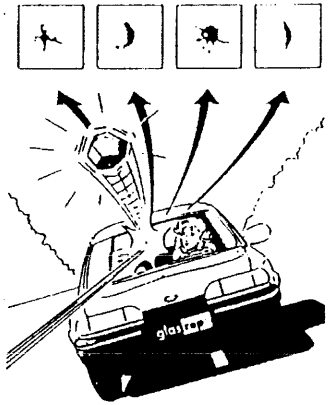

RUIT VERVANGEN ÉN
f 300,- EIGEN RISICO
BETALEN ?
NEEN!!

glas rep®
AUTORUIT REPARATIE
REPAREERT
STEENSLAGSCHADE
- vanaf WA-extra betaald verzekering terug
- géén eigen risico, géén noclaim verlies
- reparatie duurt een half uur
- voorkomt doorscheuren
- geen kans op lekkage

● **Ruit vervangen?**
Voor alle merken en types voorruiten aanwezig.

● **Voorkom autodiefstal!!**
Laat bij ons binnen enkele minuten het kenteken graveren in alle ruiten van uw auto. Hierdoor wordt diefstal onaantrekkelijk (want dan moeten de kentekenplaten en alle gegraveerde ruiten worden vervangen). Aanbevolen door politie en verzekering.

uniGar autocenter
Napoleonbaan 6-Geleen.
telefoon 046 -4744416.

SNEL EN GOED UW HUIS VERKOPEN?

VERKOCHT

Géén verkoop...
Géén kosten!!!

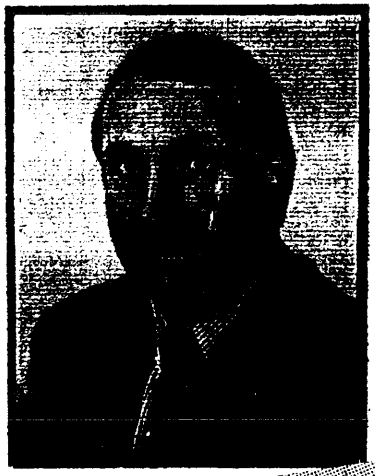

Past. Vonckenstraat 44
Geleen, tel. 046-4742550

VERKOCHT

jos storms
onroerend goed

Rob Zink - Frans Hanssen. 30-11-1989.

Siciliaanse opening. (draak)

1) e2-e4 c7-c5
2) Pgl-f3 Pb8-c6
3) d2-d4 c5xd4
4) Pf3xd4 d7-d6
5) pbl-c3 Pg8-f6
6) Lfl-e2 g7-g6
7) Lcl-e3 Lf8-g7
8) 0-0 Rob speelt het rustig.
Vaak kiest men voor de lange rochade om de draak te bestrijden.
a) 0-0
9) f2-f4 d6-d5 Beter was Db6.
10) e4-e5! Diagram:

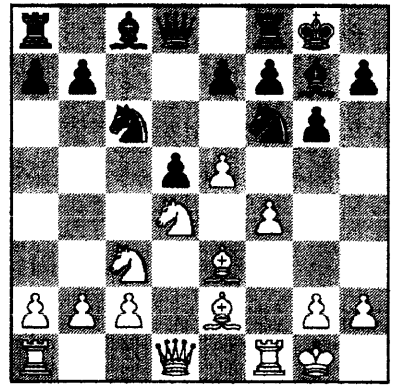

10) Pf6-e4
11) Le2-f3 Pe4xc3
12) b2xe3 f7-f6
Zwart wil zijn loper op g7 activeren.
13) e5xf6 Lg7xf6
14) Lf3-g4 e7-e5?
Waarom niet Pc6xd4?

15) Pd4-e6 Lc8xe6 Was Dd8-d7 beter?
Zie diagram:

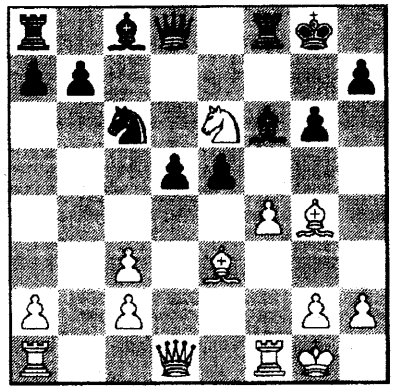

Een voorbeeld:

15) Dd7
16) PxTf8 Dd7xg4
17) Ddlxd5+ Kg8xf8
18) f4xe5! en wit wint.

16) Lg4xe6+ Kg8-h8
17) Ddlxd5 Dd8-e7?
en zwart gaf meteen op, want Le3-c5 wint.

OPTIEK JANSSEN

modebrillen contactlenzen oogmeting

Bekende merken o.a.:

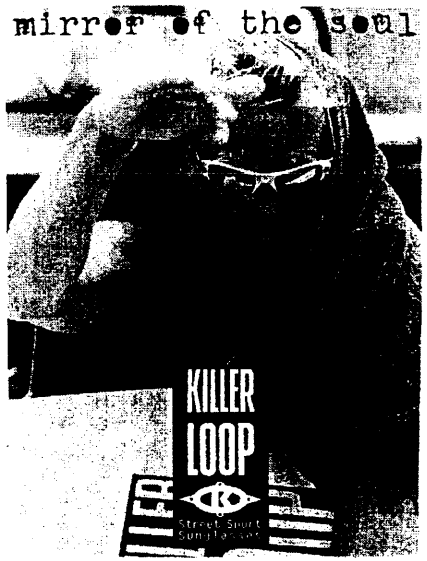

- Ray Ban
- Diesel
- Christian Dior
- Cartier
- Jullien
- Moschino
- Calvin Klein
- Puma
- Gianni Versace
- Lacoste
- Yohji Yamamoto
- Nina Ricci

Gratis oogmeting

Annastraat 4 6161 GX Geleen ✆ 046-4742339

PROFIL
HUB VINKEN
DE FIETSSPECIALIST
Op de Vey 60 - 6165 CD GELEEN
Telefoon 046 - 4 74 29 66 - Fax: 046 - 4757820

EETHUIS " DE BUS "
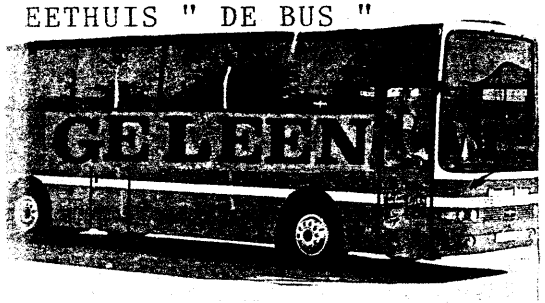

A.G.F. GROOTHANDEL
P. SMETS & ZONEN V.O.F.
HOFDWARSWEG 11
6161 DE GELEEN
TELEFOON 046-4742381

MET KARWEI MAAK JE HET HELEMAAL
Eerst naar . . . dan aan de slag
KAR WEI

Alles onder één dak voor (ver-)bouwen en klussen.
Sanderboutlaan 13
6181 DN Elsloo
Tel. 046 - 437 78 79
Fax 046 - 437 17 25
Kampstraat 2B
6163 HG. Geleen
Tel. 046 - 475 35 08
Fax 046 - 475 57 22

Wissel van de redaktionele wacht

Beste schaakgenoten,

Aangezien ik mijn avondcursus procestechnologie vorige maand heb afgerond en daardoor over meer vrije tijd, dus schaaktijd beschik, heb ik de taak op me genomen om het clubblad elke maand samen te stellen en ik hoop dat ik erin zal slagen om de kwaliteit te handhaven die Rob Zink er de afgelopen 10 jaar heeft ingelegd.
Ik beschik natuurlijk graag over zoveel mogelijk kopij. Alle kopij is welkom; Interessante partij-analyses, verslagen, schaakstudies, ludieke verhalen / gedichten, foto's, enz. Als ik over voldoende kopij beschik kunnen er ook extra edities van het clubblad verschijnen !!
Kopij kun je aanleveren zowel geschreven, getypt, geprint en geflopt. Geef evt. in de tekst aan waar schaakdiagrammen moeten komen. De kopij mag ook afbeeldingen bevatten. Je kunt de kopij aan mij overhandigen of opsturen. Mijn adres staat in het colofon achterin het schaakblad.
Graag ontvang ik ook van elk team van elke externe competitieronde een verslagje met geannoteerde partij(en) (s.v.p. Inleveren op eerste donderdag na de gespeelde ronde).
Omdat er wegens de vakantieschaakslapte niet voldoende kopij was voor deze editie heb ik zelf gezocht naar wat vulling. Maar ik hoop dat vanaf volgend blad de kopij uit eigen gelederen ruim voldoende zal zijn. Voorts stel ik prijs op jullie commentaar, ideeen en suggesties over de invulling en aankleding van ons schaakblad.

Ed Schaerlaeckens

Belangrijke Mededeling

Op de Algemene Ledenvergadering 9 juli jl. is besloten dat voortaan :

- Om 19.30u stipt de indeling wordt opgemaakt.

- Wie zonder bericht niet aanwezig is om 19.30u wordt die avond niet meer ingedeeld !!

DUS: Wees op tijd.

Afmelden of melden dat je later komt dan 19.30u:

- bij Frans Hanssen (jeugdleden bij Remco Boks) voor donderdagavond 19.00u

- of op afmeldlijst op het prikbord

De telefoonnummers van de competitieleiders staan in het colofon achterin het clubblad.

Technisch gesproken kunnen we nogal wat.

gti mechanical

GTI Mechanical Geleen bv
Kampstraat 80
6163 HG Geleen
Tel: (046) 474 40 40
Fax: (046) 475 34 18

Gazelle/Peugeot.

fietsen.

Peugeot-Puch-Vespa

bromfietsen,
scooter's.

telefoon:
046-4743474

Geleen's oudste ambachtelijke slagerij

Jan Salden B.V.

Pieterstraat 7 — 6166 AN Geleen

Tel. 046 - 743716

TUNNELSTRAAT 2A, 6163 HT GELEEN, TEL. 046 4748820

KRAUTOXIN

VERFSUPER

Uw speciale adres voor:

- Verfprodukten
- Kitten en lijmen
- Kelderafdichting
- Gevelimpregnering

Profiteer van onze Super-kortingen!

Hofdwarsweg 65 - 6161 DE Geleen
Tel.: 046-4740990
ind. terr. Krawinkel-Oost.
Ruime parkeergelegenheid

Wit geeft mat in 3 (oplossingen pag. 50)

A

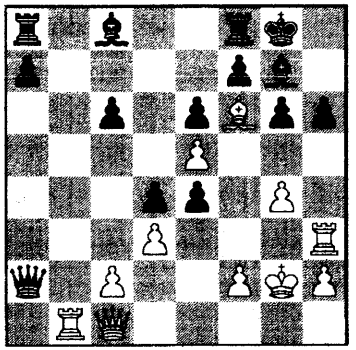

B

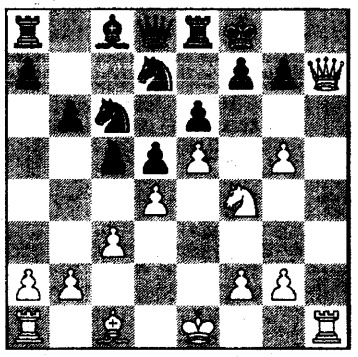

C

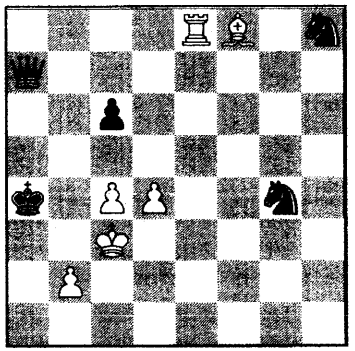

D

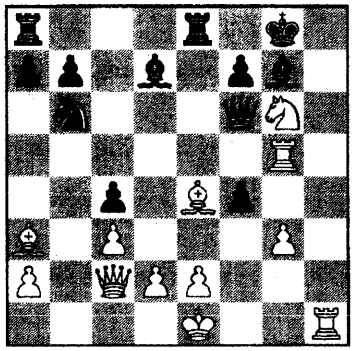

E

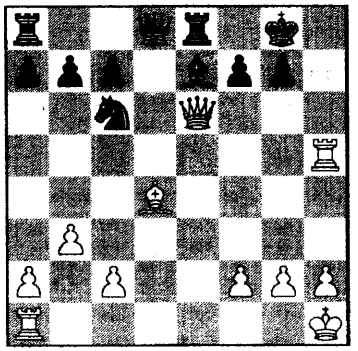

F

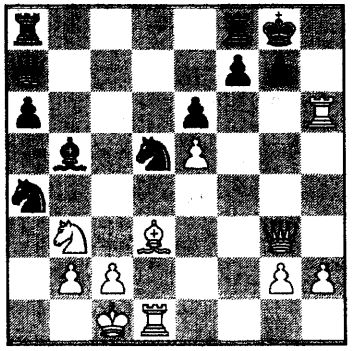

Nieuws van de Caïssa Jeugd

Beste schaakfreaks,

Dat je op een schaakclub meer doet dan alleen maar serieus schaken is wel bewezen door het uitstapje van de jeugd naar Bobbejaanland. Het begon er allemaal mee dat iedereen,met uitzondering van Folkert,om half negen voor v.d.Wall stond om naar Bobbejaanland te vertrek-ken. Maar omdat Folkert er niet was,waren Remco en ik hem thuis gaan ophalen, daar aangekomen bemerkten wij dat hij nog niet wakker was(hij was waarschijnlijk aan het dromen over de een of andere Magic kaart). Eenmaal wakker en aangekleed begon hij op zijn moeder te schelden dat hij belgisch geld nodig had,nadat alle misverstanden opgeklaard waren en weer bij V.d.Wall aangekomen,met Folkert,werd hem al van verre toegeschreewd:"TE LAAAAAAAT".
De heenreis verliep spoedig,totdat het moment kwam dat we in een file terecht-kwamen en er een "man"aan de kant met een signaalvlag aan het wapperen was. Toen vroeg Remco aan Matthijs: "Zie je die man daar staan?" Waarop Matthijs prompt antwoordde: "Nou,dat lijkt me ook een saai beroep om daar maar de hele dag te staan!" Waarna hij natuurlijk door iedereen in de auto werd uitge-lachen,waarschijnlijk snapte hij toen nog steeds niet dat het geen echte man maar een pop was die daar stond. Aangekomen in Bobbejaanland rende de jeugd (met Remco voorop) meteen naar de eerste de beste snelle attractie, in dit geval een waar we nat uitkwamen om meteen weer verder naar een andere te gaan, waar we zo mogenlijk nog natter uitkwamen. Daarna zijn we het hele park oorgelopen,iedereen probeerde om maar zo misselijk mogelijk te worden, iets dat overigens alleen nij gelukt was! Er was een glijbaan waar bijna iedereen in ging(wim(pie) was zeker te bang?). Joost was op de

Divine Soft bv.

Automation Professionals

Divine Soft produceert en verkoopt o.a. nauwgezet geteste Divice computers voor elke toepassing, zowel voor het midden- en kleinbedrijf als voor partikulier gebruik.
Een professionele service-organisatie staat u steeds met een ter zake kundig advies terzijde.
Wij bieden uitgebreide kwaliteitsgaranties die borg staan voor optimale automatiserings-oplossingen.

Divice Jukebox

De ruimtebesparende PC voor op iedere werkplek.

Advies, Ontwikkeling en Produktie afgestemd op uw eisen !

Pro + Edition

Omdat elke organisatie uniek is bieden wij u naast deze standaard systemen ook specifiek voor u op maat gemaakte computers. Wij staan u graag bij in de keuze en/of ontwikkeling van de voor u meest optimale hulpmiddelen.

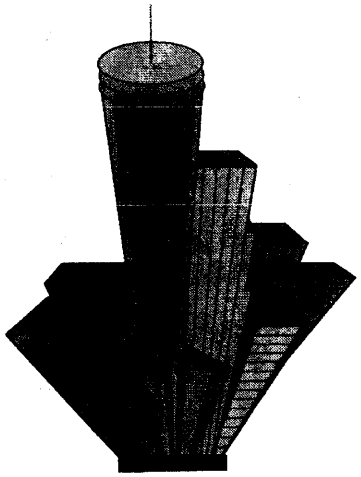

Postbus 493
6160 AL GELEEN
Annastraat 50-52
6161 GZ GELEEN
Tel.: 046-423 56 56
Fax: 046-423 56 57

Zo veelzijdig als de toekomst.

Restaurant Hafenstube

Restaurant Hafenstube

Restaurant Hafenstube

Meerveldweg 35
6124 AM Papenhoven-Born
Tel: 046-4851359/4857030
Openingstijden:
Maandag t/m zaterdag van 17.00 t/m 22.00 uur
Zondags van 12.00 t/m 21.30 uur
Donderdags gesloten.

trap maar aan het proberen voor te kruipen omdat hij samen met een andere poet op de glijbaan wou,maar dat lukte hem uiteindelijk alleen omdat hij door Remco voorgelaten werd.
Na de glijbaan ging iedereen door naar een groot klimrek (waar Remco zich even uitkuren kon).Toen Remco eenmaal uitgespeeld was konden we verder naar de achtbaan (een van de vele instrumenten om je(vrijwillig)misselijk te krijgen). Iedereen bleef maar in de achtbaan gaan,maar deze jongen werd het toch een beetje teveel.
Na de glijbaan liepen we naar een plek waar van die grappige waterspuwers waren. Daar werden alle kinderen op een gratis douche getrakteerd door Remco en mij.
Christian was ondertussen ook nog eens zijn tas kwijtgeraakt, die we helaas niet meer teruggevonden hebben.Aan alle leuke dingen moet wel een einde komen dus begaven we ons op weg naar huis Bij de uitgang gaf Christian zijn naam en telefoonnummer aan de een of andere kantoorkruk, die opbellen zou als de tas nog gevonden werd.
Maar in de tussentijd was het voor mijn voeten te zwaar geworden om mijn lichaam te dragen dus was ik maar op de grond gaan zitten om een beetje te bekomen van alle attracties daar,en om de zak echte belgische frieten binnen te houden.
In de auto,ik lag half te slapen, deed Remco net alsof hij medelijden met mij had. Nog steeds in Belgie moesten we ergens voor een stoplicht wachten,daar heb ik maar besloten om de Belgische frieten,die toch al daar wilden blijven,

maar daar te laten. Achteraf hoorden we ook nog dat er in een van de andere autos een wedstrijd aan de gang was tussen Tom en Gijs-Jan,die aan het kijken waren wie er het sterkste was.En omdat Gijs-Jan al een aantal keren sindsdien niet meer op de club geweest is beweert Tom dat Gijs-Jan bang van hem is.

Sebastiaan Vliegen

Zwart geeft mat in 3 (oplossingen pag.50)

A

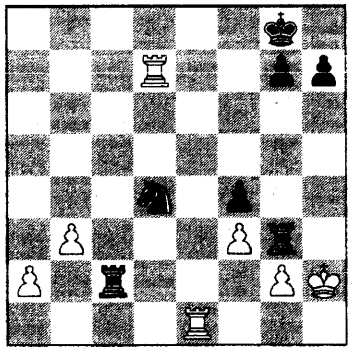

B

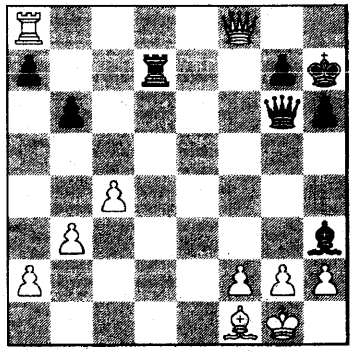

C

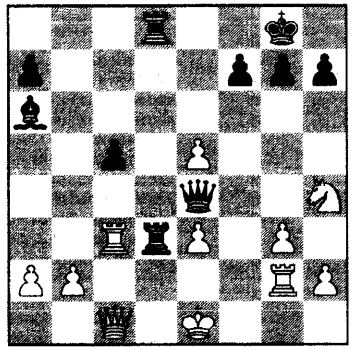

D

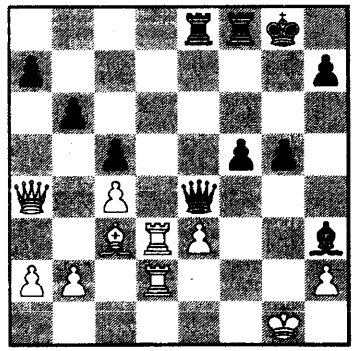

E

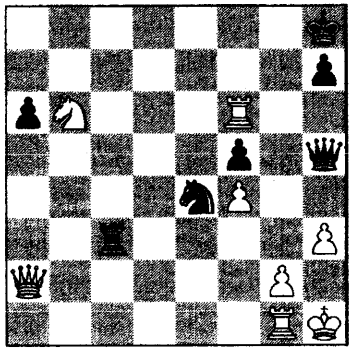

F

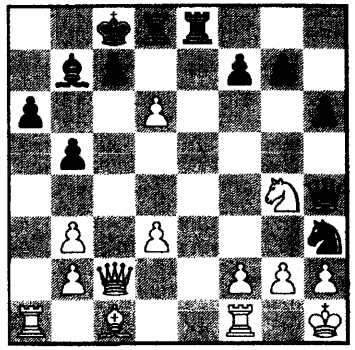

Hout en
Vakmanschap,
GARANTIE
voor de
Nieuwe
Norm:

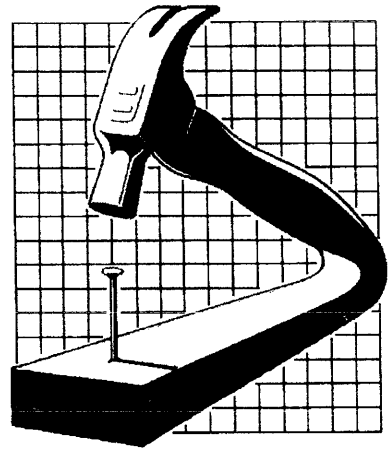

HELWIG

HET KOZIJN MET 'N STIP

Op al onze houten kozijnen geven wij
10 JAAR
GARANTIE
met het kenmerk: GARANTKOZIJN

Tomeikerweg 101 - Geleen - Telefoon 046-4744050

MILIEUTECHNIEKEN
ABR
ASBESTVERWIJDERING • BODEMONDERZOEK • REINIGING

INDUSTRIEWEG 15 * 6163 AH GELEEN
Telefoon:046-4237100 * Fax:046- 4740811
06-53215754 *

* ook voor: Asbest advies
Asbest inventarisatie

KOMO
NL-95030206.56
Alleen kwaliteits-bedrijven zijn lid van de
VVT

Nieuws van de KNSB homepage:

Erik van den Doel Grootmeester

Met zijn prachtige overwinning in het Open Nederlands Kampioenschap in Dieren scoorde Erik van den Doel tevens zijn derde Grootmeesterresultaat binnen een paar maanden. De KNSB heeft dan ook direct na afloop van het toernooi de officiële aanvraag de deur uit gedaan. De benoeming zal verder een formaliteit zijn. De drie resultaten van Erik op een rijtje:

Lost Boys, Antwerpen (BEL),
1-10 augustus 1997
7 uit 9, gemiddelde tegenstand 2447

The Agency Grandmasters, London (ENG),
15-23 juni 1998
7,5 uit 9, gemiddelde tegenstand 2463
(zie ook verder op deze pagina)

Open Nederlands Kampioenschap, Dieren, 20-30 juli 1998
TPR van 2670, hetgeen een GM-resultaat is.

Loek van Wely mag 's nachts dan niet gillend wakker worden van de aanstormende schaakjeugd, dat is misschien maar goed ook. Want tegen Erik van den Doel zal hij de komende tijd goed uitgeslapen moeten zijn. Drie grootmeesterresultaten binnen enkele maanden, dat zullen niet veel schakers de Leidenaar voor hebben gedaan. Aleksander Berelovich pakte de nieuwbakken grootmeester in de laatste ronde met fluwelen handschoenen aan. In een Open Spaanse partij werden de dames snel geruild. De Oekraiener probeerde het nog wel even in het centrum, maar dat had niet veel om het lijf. De toernooiwinst van Van den Doel kwam niet meer in gevaar. En wat de toekomst betreft: 'Eerst maar eens eerste van Nederland worden, en daarna kijken of ik de top-10 van de wereld kan bereiken.' Van den Doel stelt hoge eisen aan zichzelf en daarmee heeft hij al heel wat bereikt.

Erik's partijen van het Open Nederlands Kampioenschap in Dieren:
(Engelse notatie: K = king = Koning, Q = Queen = Dame, R = Rook = Toren, B = Bisshop = Loper, K = Knight = Paard)

Feest met klasse...

ALFA
Thuistap

Met handige
20 liter vaten
natuurzuiver bier

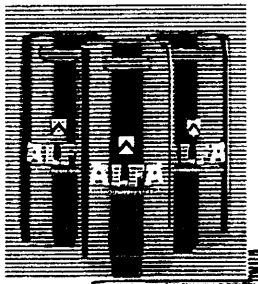

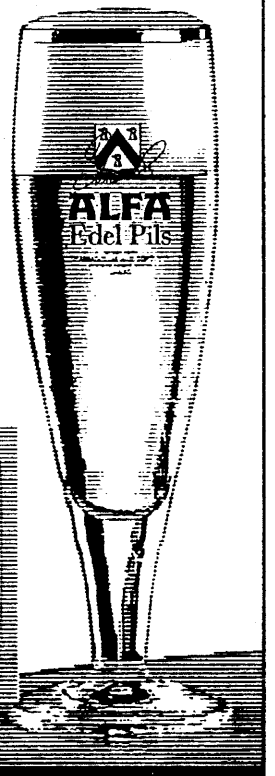

Van de eigenzinnige brouwer
uit Limburg

Te huur bij: **Slijterij-Wijnhandel**

NAPOLEON

Valderenstraat 4 - Geleen - Tel. 046-4753580

Bruna-Postkantoor
Bloemenmarkt

Rookwaren
Tijdschriften
Boeken
CD Rom's
Staatsloterij
Lotto & Toto
Voetbalkaartjes

Josien Kleinrouweler

Bloemenmarkt 35
6163 CG Geleen
046-4742947

Openingstijden

ma	11-18 (Post 17.30)
di-vr	9-18 (Post 17.30)
za	9-17 (Post 13.30)

8338

U vindt bij ons een prima ingespeeld team

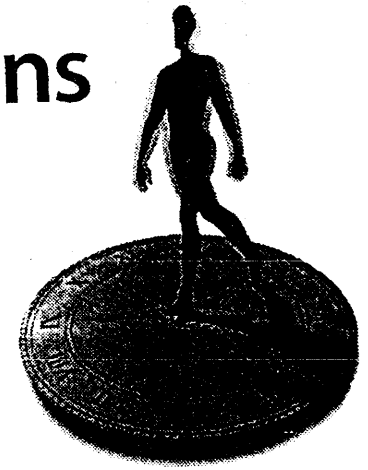

Rabobank

RABOBANK GELEEN
Markt 5, Past. Vonckenstraat 21,
Zuidhof 5-7, Bloemenmarkt 11
Tel. 046-4788777

Ronde 1: Nicole Tagnon (2140)-Erik van den Doel (2480)
1. e4 e5 2. f4 exf4 3. Nf3 g5 4. h4 g4 5. Ne5 Nf6 6. d4 d6 7. Nd3 Nxe4 8. Bxf4 Bg7 9. c3 0-0 10. Be2 c5 11. Nf2 Nxf2 12. Kxf2 cxd4 13. Bxg4 Nc6 14. Kg3 Kh8 15. Bxc8 Rxc8 16. Qh5 Rg8 17. Kh3 Qd7+ 18. g4 Be5 19. Rf1 Qe6 20. Bd2 Qc4 21. Qxf7 Qe2 22. Rf4 Rxg4 0-1

Ronde 2: van den Doel - Migchiel de Jong (2280)
1. e4 e6 2. d4 d5 3. Nc3 Bb4 4. e5 Ne7 5. a3 Bxc3+ 6. bxc3 b6 7. Qg4 Ng6 8. h4 h5 9. Qf3 Ba6 10. Bxa6 Nxa6 11. Bg5 Qc8 12. Ne2 c5 13. 0-0 cxd4 14. cxd4 Qxc2 15. Ng3 0-0 16. Qxh5 Rfc8 17. Rfc1 Qa4 18. Qe2 Nc7 19. h5 Nf8 20. Rxc7 Rxc7 21. Qg4 f5 22. exf6ep gxf6 23. Bxf6+ Kh7 24. Be5 Rf7 25. Ne4 dxe4 26. Qxe4+ Kh6 27. Qxa8 Qc2 28. Rf1 Kxh5 29. f4 Qd3 30. Rf3 Qb1+ 31. Kh2 Kg6 32. Rg3+ Kh7 33. Qd8 1-0

Ronde 3: Bonno Pel (2175) - van den Doel
1. Nc3 Nf6 2. e4 e5 3. f4 d5 4. fxe5 Nxe4 5. Qe2 Nc6 6. Nf3 Bf5 7. d3 Nxc3 8. bxc3 d4 9. g3 dxc3 10. Bg2 Bc5 11. Be3 Bxe3 12. Qxe3 0-0 13. 0-0 Bg4 14. Rab1 Rb8 15. Ng5 Qd4 16. Qxd4 Nxd4 17. Rxb7 Rxb7 18. Bxb7 Be6 19. Be4 Rb8 20. Bxh7+ Kh8 21. Be4 Nxc2 22. Nxf7+ Bxf7 23. Rxf7 c6 24. e6 Ne3 25. Rc7 c2 26. Rxc6 Rb1+ 27. Kf2 Ng4+ 28. Ke2 c1Q 29. Rxc1 Rxc1 30. e7 Nf6 31. g4 Rc7 32. g5 Ne8 0-1

Ronde 4: Friso Nijboer (2525) - van den Doel
1. e4 e5 2. Nf3 Nc6 3. Bb5 Nf6 4. O-O Nxe4 5. d4 Nd6 6. Bxc6 dxc6 7. dxe5 Nf5 8. Qxd8+ Kxd8 9. h3 Ne7 10. Nc3 Bf5 11. Nd4 Bg6 12. Bf4 Nf5 13. Nb3 Kc8 14. g4 Ne7 15. Rac1 h5 16. Rfd1 hxg4 17. hxg4 Nd5 18. Nxd5 cxd5 19. f3 c6 20. c4 dxc4 21. Rxc4 Be7 22. Kg2 Rd8 23. Rxd8+ Kxd8 24. Na5 Kc7 25. e6+ Kb6 26. Ra4 fxe6 27. Nc4+ Kb5 28. b3 b6 29. Be5 Bf8 30. Na3+ Bxa3 31. Rxa3 a5 32. Bxg7 Rd8 33. Kg3 Rd2 34. g5 Bb1 35. Be5 c5 36. Ra4 Rxa2 37. Rxa2 Bxa2 38. g6 Bb1 39. g7 Bh7 40. Bc7 Kc6 41. Bd8 e5 42. Bf6 Bg8 43. Bxe5 Bxb3 44. Kf4 a4 45. Ke3 a3 46. Kd2 b5 47. f4 b4 48. f5 Bg8 49. f6 b3 0-1

Ronde 5: van den Doel - Ruud Janssen (2345)
1. e4 c5 2. Nf3 d6 3. d4 cxd4 4. Nxd4 Nf6 5. Nc3 g6 6. Be3 Bg7 7. f3 Nc6 8. Qd2 0-0 9. 0-0-0 Nxd4 10. Bxd4 Be6 11. Kb1 Qc7 12. g4 Rfc8 13. h4 Qa5 14. a3 Rab8 15. h5 b5 16. Nd5 Qxd2 17. Rxd2 Nxd5 18. exd5 Bxd5 19. Bxg7 Bxf3 20. Rh3 Bxg4 21. Rg3 Kxg7 22. Rxg4 f5 23. Rg3 Kf6 24. hxg6 hxg6 25. Rh2 Rh8 26. Rxh8 Rxh8 27. Bxb5 g5

WIJ LATEN U GRAAG " ALLE HOEKEN " VAN DE KAMER ZIEN!

Wanneer keek u voor het laatst eens heel goed om u heen??
Onderwerp uw kantoor eens aan een kritische blik.....en u zult zien,het kan schoner!

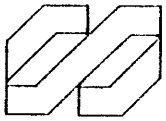

SCHOONMAAKBEDRIJF
SITTARD
alleen voor kwaliteit

Telefoon:
046 - 4511264.

V e r h u u r : Schoonloopmatten,

L e v e r a n c i e r : Toiletartikelen en Apparatuur.

Voor vergeetachtigen vinden we nòg wel een geheugensteuntje.

DSM, 't is een verrassende wereld.

Waar gewerkt wordt aan de toekomst, daar is DSM. Zoals in de wereld van de geneesmiddelen. Daar staan we met onze grondstoffen en halffabrikaten voor farmaceutische produkten hoog op de wereldranglijst. En hebben we een naam hoog te houden als grondstofleverancier voor preparaten tegen hart- en vaatziekten.
Ook werken we hard mee aan middelen tegen bijvoorbeeld vergeetachtigheid.

DSM

DSM maakt grondstoffen en halffabrikaten die gebruikt worden in auto's, verpakkingen, elektronica en

Vervolg van pag. 30

28. b4 g4 29. Bc6 e5 30. a4 e4 31. a5 Ke5 32. b5 Rg8 33. b6 axb6 34. a6 f4 35. Rg1 g3 36. a7 d5 37. Kb2 Rf8 38. Rd1 g2 39. Rxd5+ Kf6 40. Rd1 Ke5 41. Re1 f3 42. Rxe4+ Kd6 43. Be8 Rxe8 44. Rxe8 g1Q 45. a8Q Qd4+ 46. Kb3 1-0

Ronde 6: van den Doel - Alexey Barsov (2475)
1. e4 e6 2. d4 d5 3. Nc3 Bb4 4. e5 c5 5. a3 Ba5 6. b4 cxd4 7. Nb5 Bc7 8. f4 Bd7 9. Nxc7+ Qxc7 10. Nf3 Ba4 11. Ra2 Nc6 12. Bd3 Nh6 13. Bb2 Nf5 14. Qd2 Qb6 15. Bxf5 exf5 16. Bxd4 Qb5 17. e6 fxe6 18. Bxg7 Rg8 19. Bd4 Qc4 20. c3 Rg4 21. Rb2 Rc8 22. Kf2 Nxd4 23. cxd4 Qc3 24. Qe2 Kd8 25. g3 Bc2 26. Ra2 Be4 27. Rd1 Bxf3 28. Qxf3 Qxf3+ 29. Kxf3 Rc3+ 30. Ke2 h5 31. Rd3 Rc4 32. Kd2 Kd7 33. Rc2 b5 34. Rxc4 bxc4 35. Re3 h4 36. b5 hxg3 37. hxg3 Rg6 38. Kc3 Rh6 39. Kb4 Rh1 40. Kc5 Ra1 41. Re2 Rxa3 42. Rh2 Ke7 43. Rh7+ Kf6 44. Kd6 Rxg3 45. Rxa7 Rb3 46. Re7 Rxb5 47. Rxe6+ Kf7 48. Ke5 Rb1 49. Rc6 Re1+ 50. Kxd5 Re4 51. Rxc4 Rxf4 52. Ke5 Rf1 53. d5 f4 54. d6 Ke8 55. Kd5 Kd8 56. Kc6 f3 57. Rc3 f2 58. Rc2 1/2-1/2

Ronde 7: Shukhrat Safin (2500) - van den Doel
1. d4 d5 2. Nf3 Nf6 3. Bf4 c5 4. e3 Nc6 5. c3 Qb6 6. Qb3 c4 7. Qxb6 axb6 8. Na3 Bf5 9. Nh4 e6 10. Nxf5 exf511. Nb5 Kd7 12. g3 Ra5 13. a4 Be7 14. Bh3 g6 15. Ke2 Rd8 16. Nc7 Rc8 17. Nb5 Na7 18. Nxa7 Rxa7 19. Be5 Ne4 20. g4 fxg4 21. Bxg4+ f5 22. Bh3 Rca8 23. f3 Ng5 24. Bg2 Rxa4 25. Rxa4 Rxa4 26. Kd2 b5 27. Kc2 b4 28. cxb4 Rxb4 29. h4 Nf7 30. h5 Rb3 31. hxg6 hxg6 32. f4 Ke6 33. Rh7 Nxe5 34. dxe5 Rxe3 35. Bxd5+ Kxd5 36. Rxe7 Ke4 37. Rg7 Kxf4 38. Rxg6 Kxe5 39. Rb6 Rb3 0-1

Ronde 8: van den Doel - Vitali Golod (2565)1. e4 c5 2. Nf3 Nc6 3. d4 cxd4 4. Nxd4 Qb6 5. Nxc6 bxc6 6. Bd3 e5 7. 0-0 Nf6 8. Nd2 1/2-1/2

Ronde 9: Aleksander Berelovich (2495) - van den Doel
1. e4 e5 2. Nf3 Nc6 3. Bb5 Nf6 4. 0-0 Nxe4 5. d4 Nd6 6. Bxc6 dxc6 7. dxe5 Nf5 8. Qxd8+ Kxd8 9. Nc3 Ke8 10. h3 a5 11. Rd1 a4 12. Bg5 Be6 13. g4 Ne7 14. Nd4 Bd7 15. Re1 Nd5 16. e6 fxe6 17. Nxd5 cxd5 18. Nxe6 Bxe6 19. Rxe6+ Kd7 20. Re5 c6 21. Rf5 h6 22. Bd2 Re8 1/2-1/2

Wit geeft mat in 3 (oplossingen pag. 50)

A

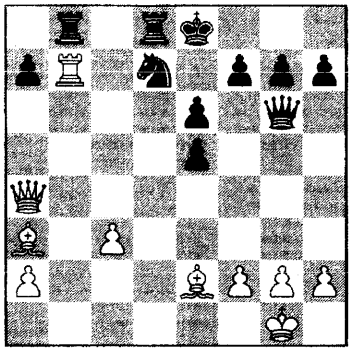

B

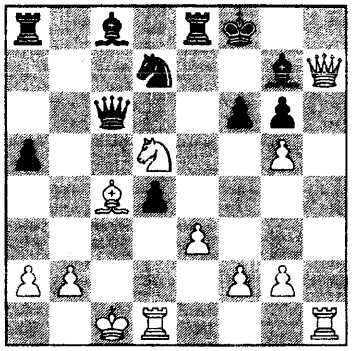

C

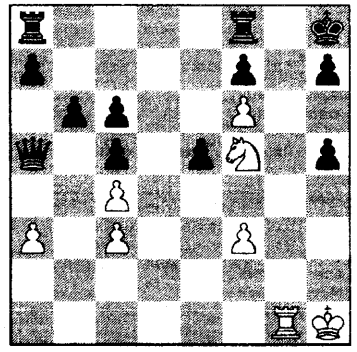

D

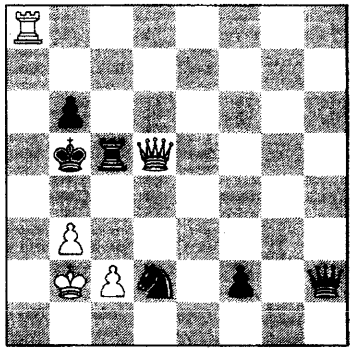

E

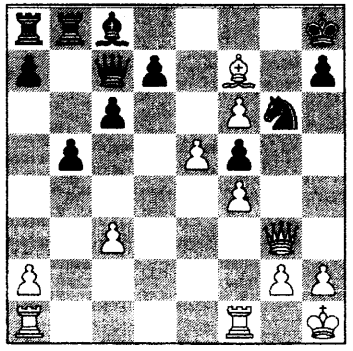

F

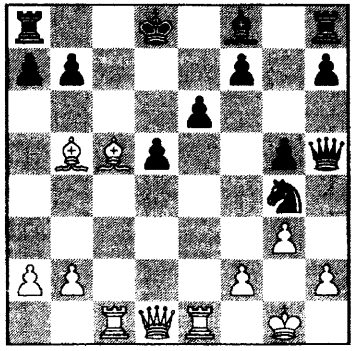

RAS Optiek

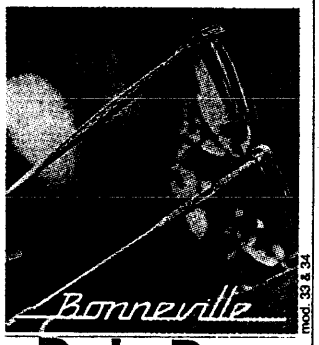

Rob Ras
Optometrist B.Sc.

GOOD-LOOKING BY BRENDEL

Mauritslaan 118
6161 HZ Geleen
Tel.: 046 - 474 20 52

BAGGEN
LOODGIETERS- EN DAKDEKKERSBEDRIJF
voor particulieren & bedrijven

Hofdwarsweg 31, 6161 DE Geleen
Telefoon (046) 474 39 18
Telefax (046) 475 59 46

Hofdwarsweg 31, 6161 DE Geleen
Telefoon (046) 474 39 18
Telefax (046) 475 59 46

Administratiekantoor
HANCKMANN

Peterstraat 20
6151 EB
Munstergleen.

telefoon:
046-4521479

Administraties
Jaarrekeningen
Belastingzaken
Startersbegleiding
voor midden- en
kleinbedrijf en
partikulieren

VIER JAARGETIJDEN

TAVERNE - RESTAURANT - FEESTZALEN

Rijksweg Z/N 3650 Elen - Dilsen.
TAVERNE-TERRAS.
IJs - Gebak - Menu's - Koffie
RESTAURANT-SNACKS.
Specialiteit: Franse keuken.
Marktvers - PATRON aan het fornuis
FEESTZALEN.
van 20/400 personen, voor al uw DINERS, PARTIJEN en VERGADERINGEN.
Telefoon en Fax: 089 - 562459
Dinsdag gesloten.

BOUWKOMPAS
VAK BOUWMARKT
DE VOORDELIGSTE KOERS VOOR ELK KARWEI

BAD & BODY
BURG. LEMMENSSTRAAT 88 A - 6163 JP GELEEN
TELEFOON 046 - 4 75 16 66 - FAX 046 - 4 75 18 02

J o R A V E N.

Voor uw sierbestrating,tegel- en
klinkerwerk.Ook metselwerk.
Vrijblijvende prijsopgave;
Bel 046 - 4751132 cf 045 - 5429611.

fa.
HEY
COMPLETE WONINGINRICHTING
GELEEN
Bloemenmarkt 32 - 6163 CG Geleen - Tel.: 046-4743388

Laat uw haar onze zorg zijn
Dames- en herenkapsalon
JACK STEIN
Misschien net even iets anders
Lid Anko
Tunnelstraat 1, 6163 HS Geleen
Telefoon 046 - 4743641

Nieuws van de Caïssa Jeugd

Beste clubgenoten,

Zoals u waarschijnlijk al weet heeft de jeugd op donderdag 28 mei examen gedaan. Tom en Juliëtte Moulen hebben allebei het examen eerste stap met succes afgelegd evenals de gebroeders Xander en Arnoud Moberts en ook Christian, Stefan en Luc hebben het gehaald. Een hoeraatje dus voor onze Wim,begeleider eerste stap. Helaas ging het bij de jeugd van Remco niet zo best want Gijs-Jan Roelofs en Joost Eijckenboom hebben het niet gehaald. Maar kop op, volgende keer beter. De derde stap is behaald door: Folkert Konings, Matthijs Beckers en ikzelf, Sebastiaan Vliegen.
Helaas waren Maarten Peters en Jeroen Otten verhinderd. (Jeroen was de weg alvast voor ons aan het verkennen in Bobbejaanland, waar we twee dagen later naar toe zijn gegaan, zie verslag elders in dit blad).

Sebastiaan Vliegen

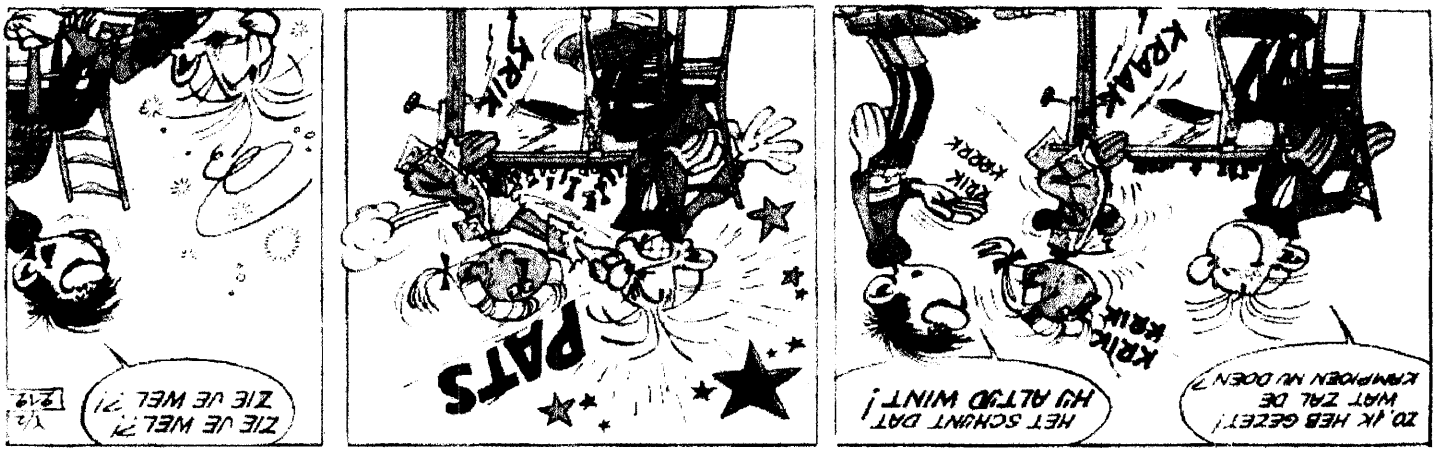

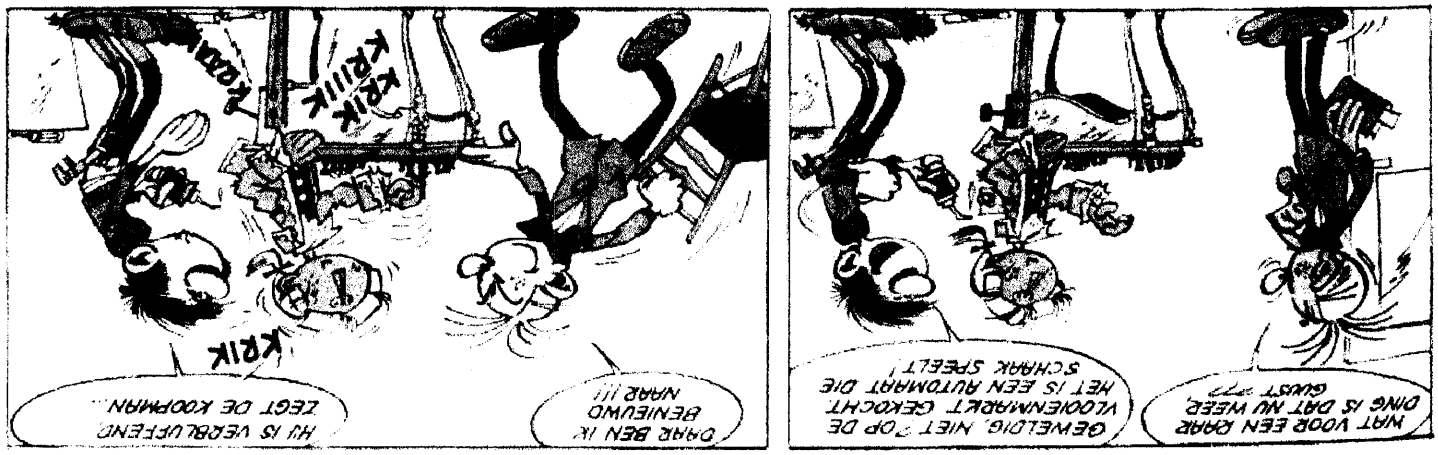

CROMBAG
Geleen tel.046-4746260
HONDA
Rijksweg Zuid 236-240
nabij Mc. Donalds Geleen

KUPERS

KIJK OP PAGINA
555
TV-GAZET

TOKO EVERS
Rijsttafelartikelen
Groenstraat 58 - 6162 ER Geleen
Telefoon 046-4749175

SFEERVOLLE ZAAL
Speciaal voor bruiloften, tevens geschikt voor vergaderingen, recepties en partijen.

CAFE-RESTAURANT

v.d. Wall - GELEEN - tel. 046-4742008

BRUIDSAUTO GRATIS *als wij Uw feest mogen verzorgen.*

TAPPERIE DE 'BLAOSBALG'

Markt 42 - Geleen - 046 - 4744430 - Ruud van Geleijnen

Zwart geeft mat in 3 (oplossingen pag.50)

A

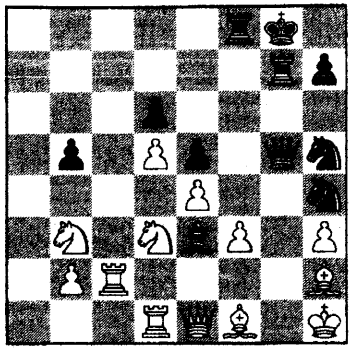

B

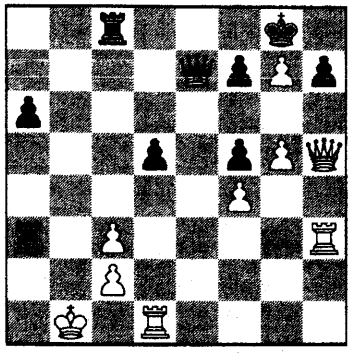

C

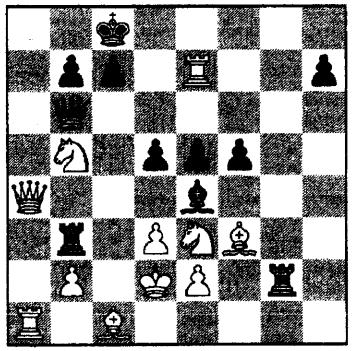

D

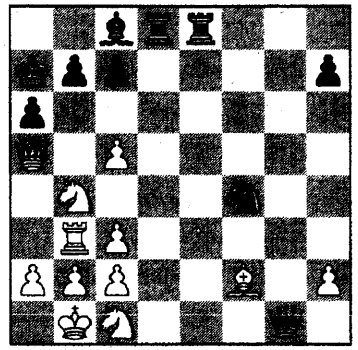

E

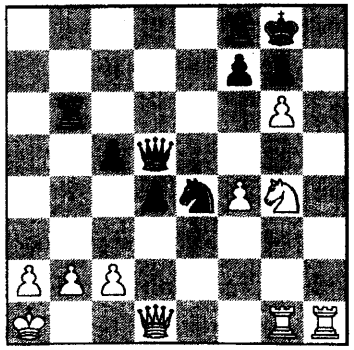

F

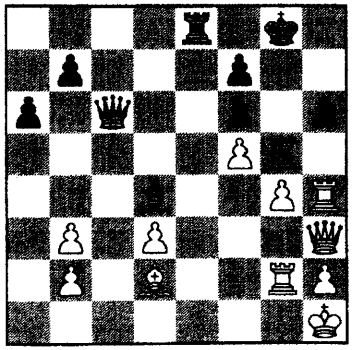

STRIJD OP LEVEN EN DOOD:

SCHAAKDUEL TUSSEN DUIVEL EN MENS

De duivel belaagt al sedert de dagen der schepping de mens en zet daartoe zijn vallen listig uit. Op ieder terrein, op elk uur probeert bij zijn doel te bereiken. In deze worsteling heeft ook de *schaakspeler* al heel wat te verduren gekregen. Doch steeds zegevierde in de strijd tussen de schaakspeler en Satan de intelligentie en wilskracht van de mens, en telkenmale moest dan ook de duivel het onderspit delven. Was het wonder, dat de duivel zich jarenlang afzijdig hield van het spel der 64 velden en gemakkelijker prooien najaagde? Doch intussen bleef hij in het geniep oefenen om zich ook in deze kunst tot het uiterste te bekwamen. En toen hij weer de schaakspeler honend uitdaagde voor een match, en deze erop inging, ontstond een hevige strijd.
Doch ook nu overwon in de eerste partij de *mens*, zij het na een uiterst hardnekkige strijd. De tweede partij gaf hetzelfde beeld te zien; doch de duivel bleef aandringen en in de derde partij scheen het dat Satan zou gaan zegevieren. Een geweldige mataanval op de witte koning volgde, het zag er bar en boos uit en de duivel keek dan ook al triomfantelijk rond en verheugde zich reeds op zijn winst: de ziel van de schaakspeler.

Tijdens deze aanval ontstond in het heetst van de strijd de volgende stelling:

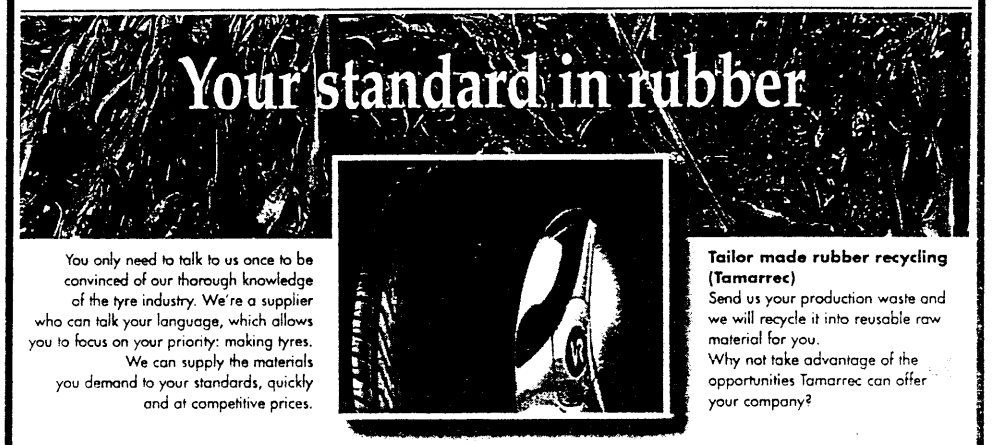

You only need to talk to us once to be convinced of our thorough knowledge of the tyre industry. We're a supplier who can talk your language, which allows you to focus on your priority: making tyres. We can supply the materials you demand to your standards, quickly and at competitive prices.

Tailor made rubber recycling (Tamarrec)
Send us your production waste and we will recycle it into reusable raw material for you.
Why not take advantage of the opportunities Tamarrec can offer your company?

Ecorr® *RNR Natural Rubber Reclaim*
RBR Butyl Rubber Reclaim
RNM Natural Rubber Crumb
Surcrum® *Surface activated rubber crumb*

We cooperate with the majority of leading tyre producers. Our many years of experience will help us find the best solutions to your problems too.

Custom compounding facilities
We will deliver compounds made according to your own recipes. These custom made mixes can be used in many applications, increasing your flexibility in the market.

EUREKA Σ!

VREDESTEIN
RUBBER RECYCLING

P.O. Box 437 6200 AK Maastricht (Holland) Tel.: 31 - (0)43 329 04 44 Fax: 31 - (0)43 325 71 91

Bloemenboetiek
Harry Loos
Pieterstraat 1a Geleen
Tel. 046-74 72 49

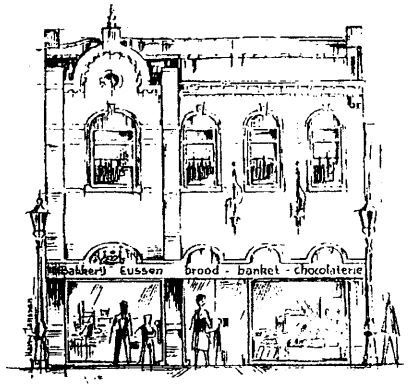

Eussen
Brood - Banket - Chocolaterie
Pieterstraat 3 Geleen
telefoon: 046-4741724

KUNSTHANDEL
H. Niemann
UW ADRES VOOR LIJSTWERK
Geleen, Rijksweg Noord 52
Telefoon 046-4745173

perfect print
Onder de naam Perfect Print leveren wij U geen automaatprint, maar een met de hand gekorrigeerde print van ons eigen vaklaboratorium, Perfect Color.
GROOT FORMAAT 10 X 16 CM. 80 CT. per stuk
foto lassan
Rijksweg Centrum 18 - 6161 EE Geleen.

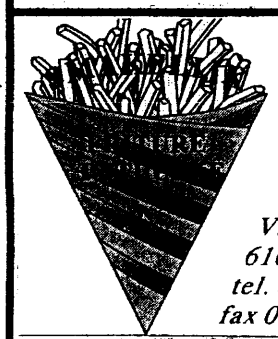

Mery - Samanta
Geopend:
Valderenstraat 32
6163 GG Geleen
tel. 046-4745020
fax 046-4754802

di.wo.do.	16 / 24 uur
vrij.za.zon.	16 / 01 uur
ma.	gesloten

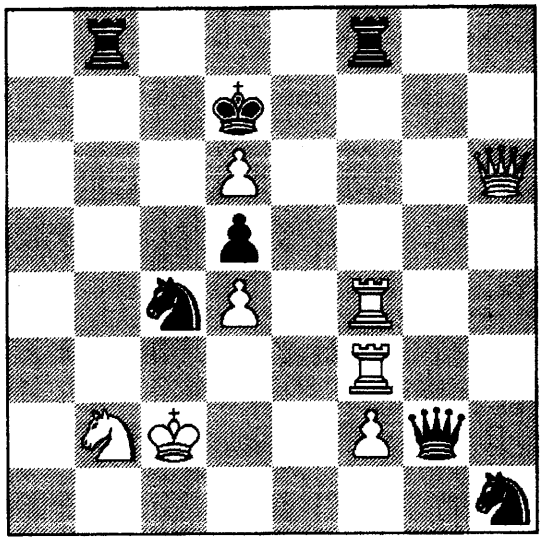

Satan was aan zet. Met een ondoorgrondelijke grijns speelde hij

1 .... Tb2:+

Er volgde

2.Kc3 Df3:+

'Je laatste uur is geslagen,' gromde de duivel. Doch onverstoorbaar bleef de schaakspeler en riposteerde kernachtig doch geniaal 'Hou je sjakies ...'

3.Tf3: Tf3:+

Het ziet er thans inderdaad knap benauwd uit voor de witspeler: de mens.

4.De3 Te3:+ 5. fe3: Pf2

Gillend en met zijn bokkepoten stampend krijste de duivel: 'Ha, ha, je bent het haasje ...' Doch de schaakspeler, door dit hysterische geblaf in zijn concentratie gestoord, richtte zich op en met een triomfantelijk gezicht zei hij: 'Ook dit keer zul je weer verslagen worden, aartsgebroed!'

6.e4 Pe4:+ 7. Kd3

En hier greep de duivel de toren op b2 vast om het matnet te voltooien en Td2 te spelen. Doch met een huiveringwekkende schreeuw liet hij de toren uit zijn behaarde klauwen vallen. Een razende woede maakte zich van hem meester; hij greep het schaakbord beet en smeet het tegen de muur en verdween onder vreselijke vloeken en afgrijselijk getier, een weerzinwekkende stank van zwavel achterlatend. Want zou hij de matzet hebben uitgevoerd, dan zou hij het voor hem en door hem gehate teken van het kruis hebben moeten vormen.

En dit zou dan de eindstand geweest zijn:

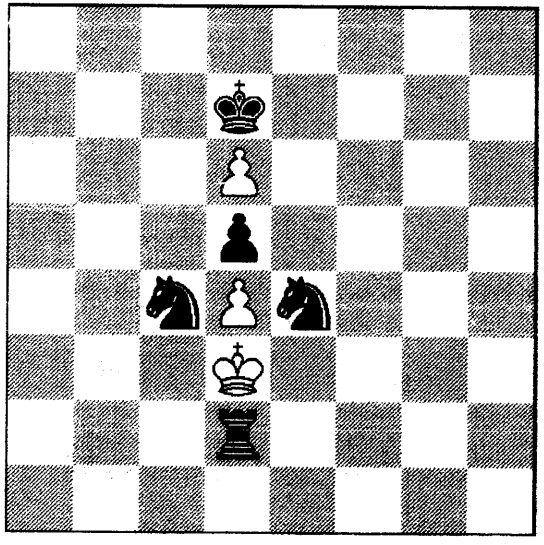

En andermaal had de duivel het af moeten leggen tegen de *mens*.

René Joosten
ASSURANTIEN BV
Rijksweg Noord 98, 6162 AM Geleen
Tel. 046 - 475 31 25, Fax 046 - 475 37 17
VERZEKERINGEN / HYPOTHEKEN / FINANCIERINGEN / PENSIOENEN

WALTA BEVEILIGING
INBRAAK
● Complete alarmsystemen
● Alles op het gebied van beveiliging
● Erkend inbouwstation voor autobeveiliging
BORG
24-UURS SERVICE
Bel voor een vrijblijvend en deskundig advies 046-4513229
Aan het Broek 99 - 6137 TK Sittard

AJK
Autobanden Jur Koerts
Henri Hermanslaan 576
6162 GX Geleen
Telefoon : 046-4749647
Telefax : 046-4750564

Bakker Gardeniers
Past. Vonckenstraat 69 - Geleen
Tel. 046 - 474 32 91
Altijd in voor een vers idee!

IJzerwaren
Gereedschappen
Koelkasten
Wasautomaten en onderdelen
Sanitair
Centr. verwarming
Luxe- en huishoudelijke art.
Fotocopiën
Sleutelservice

P. BAKKERS
Landelijk erkend gasinstallateur
ERKEND GASFITTER
Bloemenmarkt 23 - Lindenheuvel-Geleen
Telefoon 4742280

財 寶 樓
Groenstraat 65
6162 EN Geleen
Chinees Specialiteiten restaurant
"HAPPY GARDEN"
Tel:046-475 05 72
Bezorgtijden: Maandag–Vrijdag vanaf 16.00 uur,
zaterdag, zondag en feestdagen 12.00 – 22.30 uur.
vanaf f 15,00
lopend buffet

HAMERS' INTERIEUR
Meubelstoffen - Kado's - Snuisterijen
Annastraat 6, 6161 GX GELEEN
Telefoon : 046 474 3339
Open:di/vrij 13/17.30za 12/16.30

H.van Verseveld - GELEEN.
REISBURO
Van der Biesen
Kerkrade,Hoofdstraat 69,045-5452434.
Heerlen,Dr.Poelsstraat3,045-5715961.
Heerlen,Homeruspassage('tLoon,
045-5717667.
Geleen,Elisabethstr.38, 046-4749859.
Landgraaf,Raadhuispl.13,045-5322233.
KerkradeW,Akerstr.46a, 045-5425038.
Algemeen Faxnummer, 045-5353199.

Wit geeft mat in 3 (oplossingen pag. 50)

A

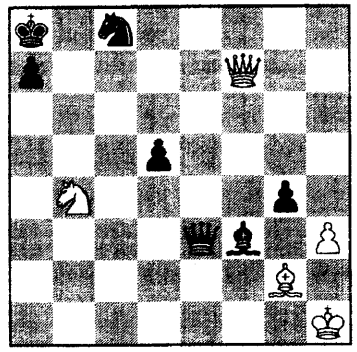

B

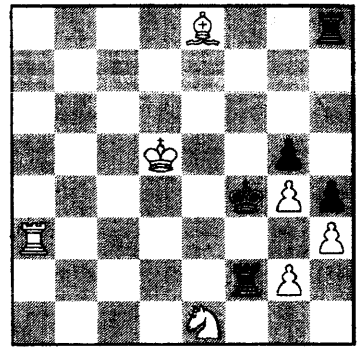

C

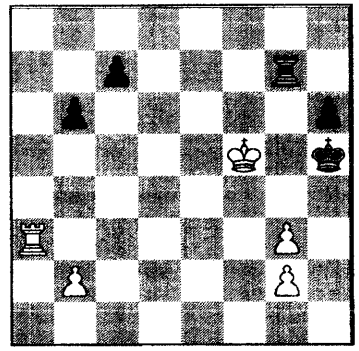

D

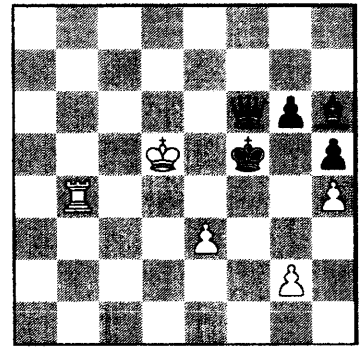

E

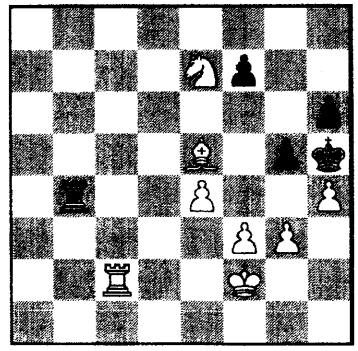

F

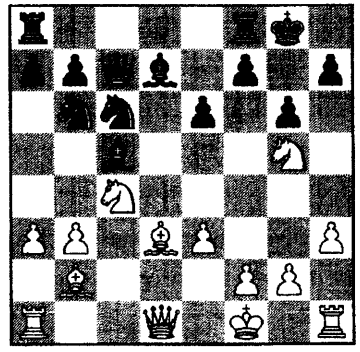

Oplossingen Schaakopgaven:

Pag 19:	A:	1. Dh6 Lh6 2. Th6 Db1 3. Th8 ±
	B:	1. Dh8 Ke7 2. Pg6 fg6 3. Dg7 ±
	C:	1. Ta8 Da8 2. Lb4 De8 3. b3 ±
	D:	1. Th8 Lh8 2. Pe7 Kf8 3. Tg8 ±
	E:	1. Th8 Kh8 2. Dh6 Kg8 3. Dg7 ±
	F:	1. Th8 Kh8 2. Dh4 Kg8 3. Dh7 ±
Pag 24:	A:	1. – Pf3 2. Kh1 Th3 3. gh3 Th2 ±
	B:	1. – Dg2 2. Lg2 Td1 3. Lf1 Tf1 ±
	C:	1. – De3 2. De3 Td1 3. Kf2 Tf1 ±
	D:	1. – Dg4 2. Kh1 Df3 3. Kg1 Df1 ±
	E:	1. – Th3 2. gh3 Dh3 3. Dh2 Pf2 ±
	F:	1. – Lg2 2. Kg2 Dg4 3. Kh1 Df3 ±
Pag 34:	A:	1. Dd7 Dd7 2. Tb8 Db8 3. Lb5 ±
	B:	1. Dg8 Kg8 2. Pe7 Kf8 3. Pg6 ±
	C:	1. Ph6 Dc3 2. Tg8 Tg8 3. Pf7 ±
	D:	1. Ta5 Ka5 2. Da8 Kb5 3. Da4 ±
	E:	1. Dg6 hg6 2. Tf3 Kh7 3. Th3 ±
	F:	1. Dd5 ed5 2. Lb6 ab6 3. Te8 ±
Pag 41:	A:	1. – Dg1 2. Lg1 Tg1 3. Kh2 Pf3 ±
	B:	1. – Ta1 2. Ka1 Da3 3. Kb1 Tb8 ±
	C:	1. – De3 2. Ke3 Td3 3. Ed3 f4 ±
	D:	1. – Dc1 2. Kc1 Pe2 3. Kb1 Td1 ±
	E:	1. – Da2 2. Ka2 Pc3 3. Bc3 Ta8 ±
	F:	1. – Dc1 2. Lc1 Te1 3. Tg1 Tg1 ±
Pag 49:	A:	1. Dd5 Ld5 2. Ld5 Kb8 3. Pa6 ±
	B:	1. g3 hg3 2. Tf3 Tf3 3. Pg2 ±
	C:	1. g4 Tg4 2. Th3 Th4 3. g4 ±
	D:	1. g4 hg4 2. Tf4 Lf4 3. e4 ±
	E:	1. g4 Kh4 2. Lg2 Tb2 3. Pf5 ±
	F:	1. Dh5 h6 2. Dh6 Tfd8 3. Dh8 ±

MURIS
BOUWMATERIALEN

SPECIALITEIT:
WAND- EN VLOER-
TEGELS

Muris heeft
voor elke nieuwbouw
of verbouwing
de juiste bouwmaterialen,
o.a.: cement, zand,
stenen voor binnen en buiten,
isolatie, dakbedekking, enz.

Rijksweg-Noord 49 - Geleen
Telefoon 046-4745009

ANWB
ERKENDE AUTORIJSCHOOL
J. B. HENDRIKS
Planeet
MEIJSSTRAAT 16
6166 EB
GELEEN
TEL.: 046-4745963

Boekhandel
Spanjaard bv
LIBRIS
uw complete boekhandel
turningpoint
Multimedia in de boekhandel
Pen & PRESENT.
Markt 50 - Tel. (046) 474 88 88
Zuidhof 23-24 - Tel. (046) 474 30 00
Fax (046) 475 25 15
Afd. studieboeken Tel. (046) 474 32 81
Geleen

Anita & Wil Soons
H U B E R T U S H U I S.
Het beste adres voor verzorging van:
feesten en bruiloften,
koffietafels en vergaderingen.
Jan Willenstraat 1,6166 AX Geleen.
Telefoon: 046 - 4746013

Voorlopig Jaarrooster Caissa 1998 - 1999.

dond.	10-9	1e ronde Baetsen K.O.-beker.(A en B groep)
dond.	17-9	1e ronde Keizer.
dond.	24-9	2e ronde Keizer.
dond.	1-10	3e ronde Keizer.
Zater.	3-10	Open dag
dond.	8-10	4e ronde Keizer.
Zond	11-10	1e ronde externe competitie.
Dins.	13-10	Caissa toernooi 50+
dond.	15-10	2e ronde Baetsen K.O.-beker + Puntencompetitie.
dond	22-10	5e ronde Keizer.
dond	29-10	Ie voorronde Rapid (A-groep en B-groep)
dond.	5-11	6e ronde Keizer.
Zond.	8-11	2e ronde externe competitie.
dond.	12-11	7e ronde Keizer.(Einde eerste periode)
Zater.	14-11	Feest i.v.m. 10-jarig bestaan.
dond.	19-11	1e voorronde Snelschaken.
Vrij.	20-11	Triathlon-toernooi.
Zate.	21~11	Triathlon-toernooi.
dond.	26-11	8e ronde Keizer.
dond.	3-12	2e voorronde Snelschaken.
dond.	10-12	9e ronde Keizer.
Zond.	13-12	Derde ronde Externe competitie.
dond.	17-12	Finale Snelschaken (12 man)
dond.	7-1	2e voorronde Rapid (A-groep en B-groep)
Zond	10-1	Vierde ronde Externe competitie.
dond.	14-1	10e ronde Keizer.
dond.	21-1	11e ronde Keizer.
dond.	28-1	Halve Finales K.O.-beker en Puntencompetitie.
dond.	4-2	12e ronde Keizer.
Zond.	7-2	5e ronde Externe competitie.
dond.	11-2	13e ronde Keizer.
dond.	18-2	reserveren voor externe Rapidwedstrijden.
dond.	25-2	14e ronde Keizer.(einde tweede periode)
dond.	4-3	15e ronde Keizer
Zond.	7-3	6e ronde Externe competitie.
dond.	11-3	16e ronde Keizer.
dond.	18-3	Finale K.O.-beker en Puntencompetitie.
dond.	25-3	17e ronde Keizer.
Zond.	28-3	7e ronde Externe competitie.
dond.	1-4	18e ronde Keizer.
dond.	6-4	Extra ronde Puntencompetitie.
dond.	5-4	19e ronde keizer.
dond.	22-4	Reserveren voor externe rapidwedstrijden.
dond.	29-4	Finale Rapid (A-groep en B-groep)
dond.	6-5	Extra ronde Puntencompetitie.
dond.	13-5	Geen schaken.(Hemelvaartsdag)
dond.	20-5	20e ronde Keizer.
dond.	27-5	21e ronde Keizer.(laatste ronde)
dond.	3-6	Start Zomeravondschaak.

Colofon.

Redactie Clubblad: Ed Schaerlaeckens -
Schachtstraat 28,
6163 LJ Geleen; tel 4751231.
Frans Hanssen: zie bestuur,
Lambert Martin: zie bestuur.

Bestuur Caïssa Geleen:

Voorzitter:	Frans Hanssen - Marsstraat 12, 6161 XW Geleen; tel: 4741739.
Secretaris:	Jacq Lemaire - Dunantstraat 12 6164 GN Geleen; tel: 4757487.
Penningmeester:	Marcel Frenken - Geenstraat 28, 6162 XZ Geleen; tel: 4748499.
Jeugdleider:	Remco Boks - Itterbeek 2a, 6166 GH Geleen; tel: 4752685.
Lid:	Lambert Martin - Kloosterhof 28, 6162 XH Geleen; tel: 4744758

Financiën:

Contributie betalen op rek.nr.: 57.83.60.829 v.d. ABN/AMRO bank of op rek.nr.11.60.15.993 v.d. Rabobank t.n.v. penning-meester Caïssa Geleen, p.a. Geenstraat 28, 6162 XZ Geleen.

Jeugdleden f 60,- / jaar
Senioren f 110,- / jaar

Clubavond: Donderdags
Jeugd: van 18.00 tot 19.30u.
Senioren: vanaf 19.30u.

Clublokaal: Café Van de Wall,
Past. Vonckenstraat 83
6166 CW Geleen,
tel. 046-4742008

Centrale Technische Dienst

UW SERVICE PARTNER IN DE MARKT

REPARATIE EN SERVICE VAN ALLE MERKEN

* Televisies	* Videorecorders	* Autoradio's
* Compact discs	* Videocamera's	* Platenspelers
* Hi-fi en high-end	* Bandrecorders	* Satellietontvangers
* DAT-recorders	* Casseterecorders	* Omroepinstallaties

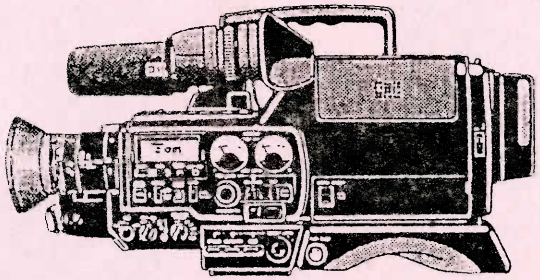

Napoleonbaan Nrd. 91, 6163 VL Geleen, Tel. (046) 474 89 08

- 3 maanden garantie op reparatie,
- prijsopgave vooraf en vrijblijvend,
- *meestal binnen 24-48u klaar.*

(bovenstaande voorwaarden gelden alleen wanneer toestel *zelf* wordt aangeboden!)